ŁUPKOWA PARK	736 155 154 736 155 155 biuro@lupkowa.pl www.lupkowa.pl	BUDYNEK B Łódź - Bałuty, ul. Łupkowa 10/16

nr mieszkania	B.I.1.50
powierzchnia	82,60 m²
ilość pokoi	4 + aneks kuchenny
kondygnacja	1. PIĘTRO
klatka	I

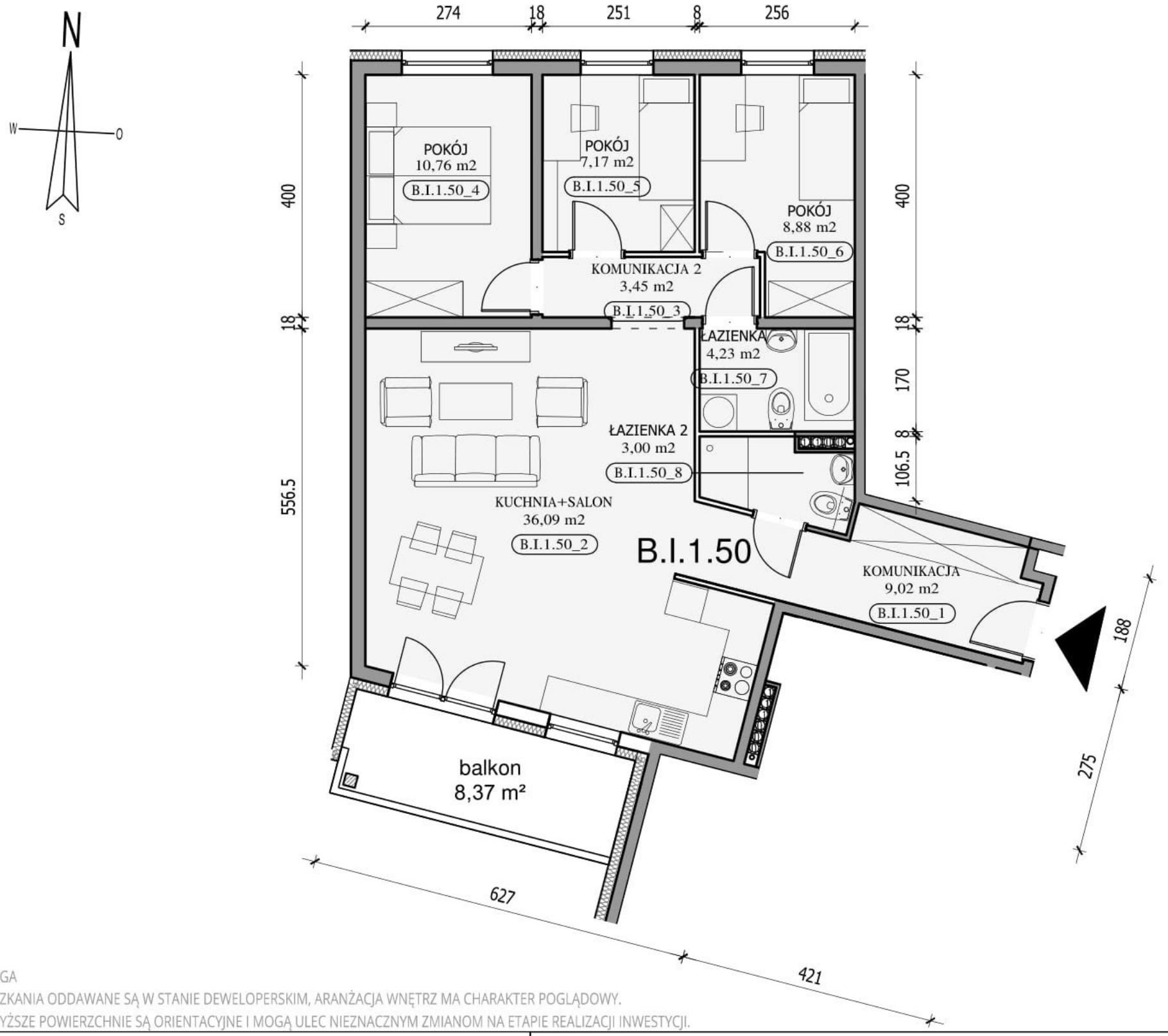

UWAGA
MIESZKANIA ODDAWANE SĄ W STANIE DEWELOPERSKIM, ARANŻACJA WNĘTRZ MA CHARAKTER POGLĄDOWY.
POWYŻSZE POWIERZCHNIE SĄ ORIENTACYJNE I MOGĄ ULEC NIEZNACZNYM ZMIANOM NA ETAPIE REALIZACJI INWESTYCJI.

ORIENTACJA BUDYNKU

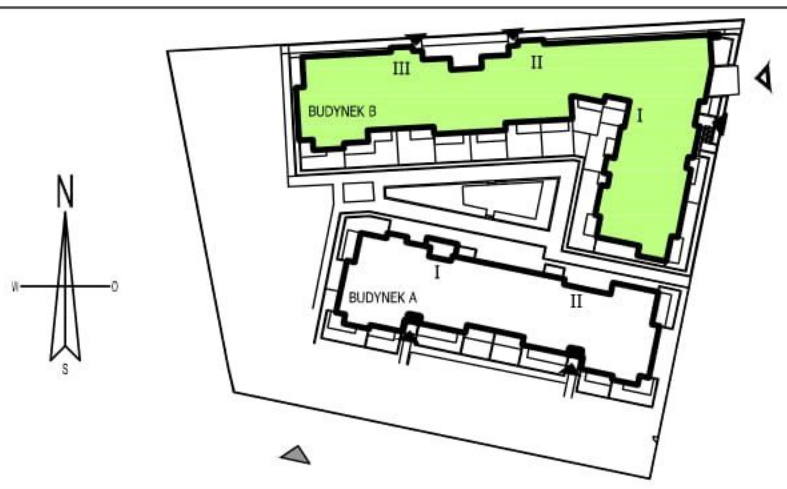
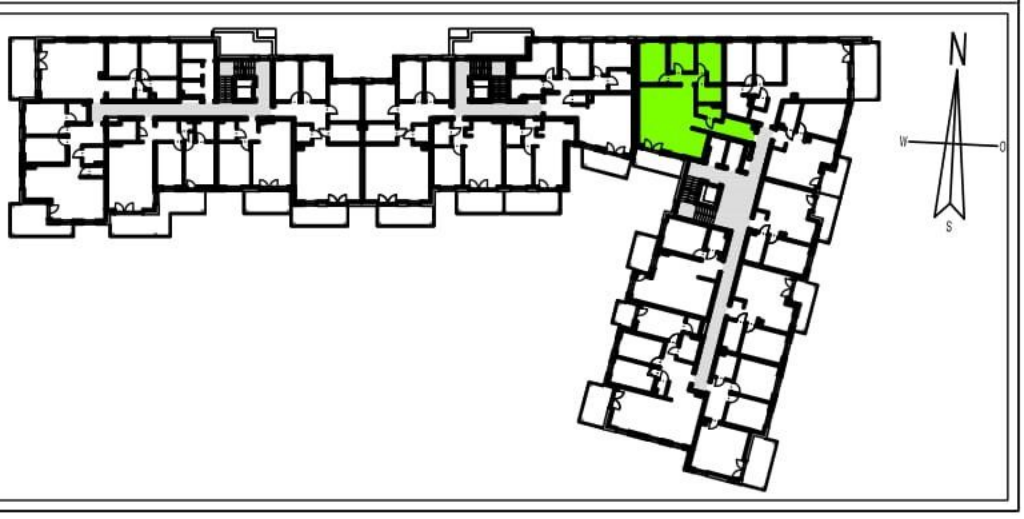
ORIENTACJA MIESZKANIA