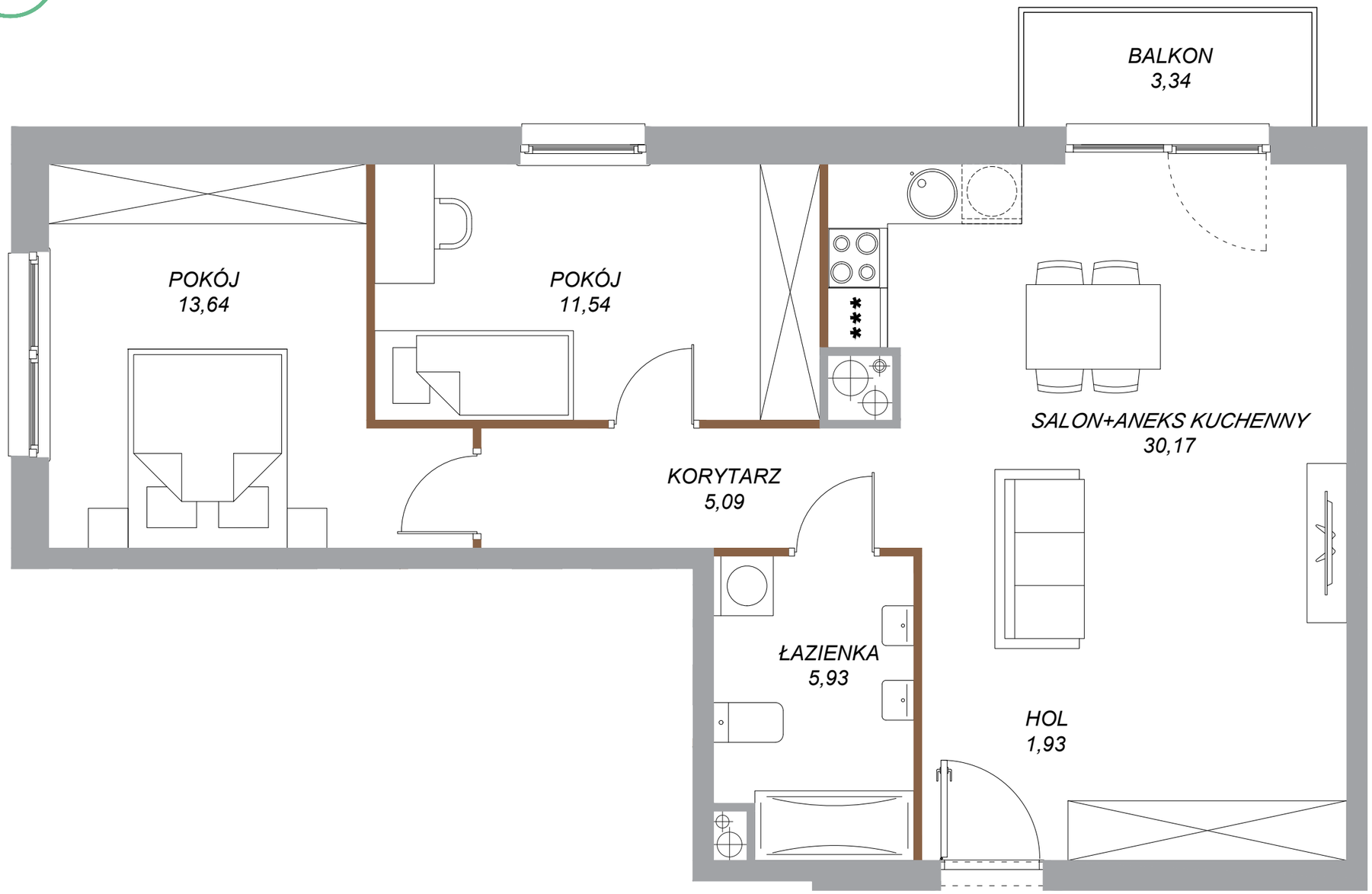

NEOPOLIS
OSIEDLE URSUS

ul. Herbu Oksza, 02-495 Warszawa

lokalizacja lokalu na kondygnacji

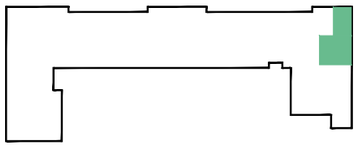

NUMER MIESZKANIA: 138
PIĘTRO: 6 KLATKA: D
LICZBA POKOI: 3

HOL	1,93 m2
SALON+ANEKS KUCHENNY	30,17 m2
KORYTARZ	5,09 m2
POKÓJ	11,54 m2
POKÓJ	13,64 m2
ŁAZIENKA	5,93 m2

POWIERZCHNIA MIESZKANIA: 69,52 m2

BALKON	3,34 m2

Niniejsza karta katalogowa została opracowana na podstawie projektu budowlanego i służy wyłącznie do wskazania położenia poszczególnych pomieszczeń. Nie jest ona wiernym odwzorowaniem mieszkania i nie stanowi wiążącego opisu prezentowanego lokalu. W toku dalszych prac projektowych mogą wystąpić niewielkie zmiany w stosunku do informacji zawartych w niniejszej karcie. Wyposażenie mieszkania widoczne na karcie służy tylko celom prezentacji i nie stanowi zobowiązania umownego.
Powierzchnię mieszkania policzono wg normy PN-ISO 9836-1997, przyjęta grubość tynku to 1,5 cm.
Zgodnie z powyższą normą do powierzchni mieszkania wliczono powierzchnię pod ściankami działowymi, nadającymi się do demontażu.
Ze względu na trwające prace budowlane powierzchnie mogą ulec zmianie.

SKALA
0 1 2m

ściany nie nadające się do demontażu
ściany nadające się do demontażu

NEOPROJEKT Sp. z o.o.
ul. Żurawia 6/12 lok.775 00-503 Warszawa

NEOCITY POLSKA
NeoTowns Sp. z o.o.
ul. Grzybowska 3 00-132 Warszawa