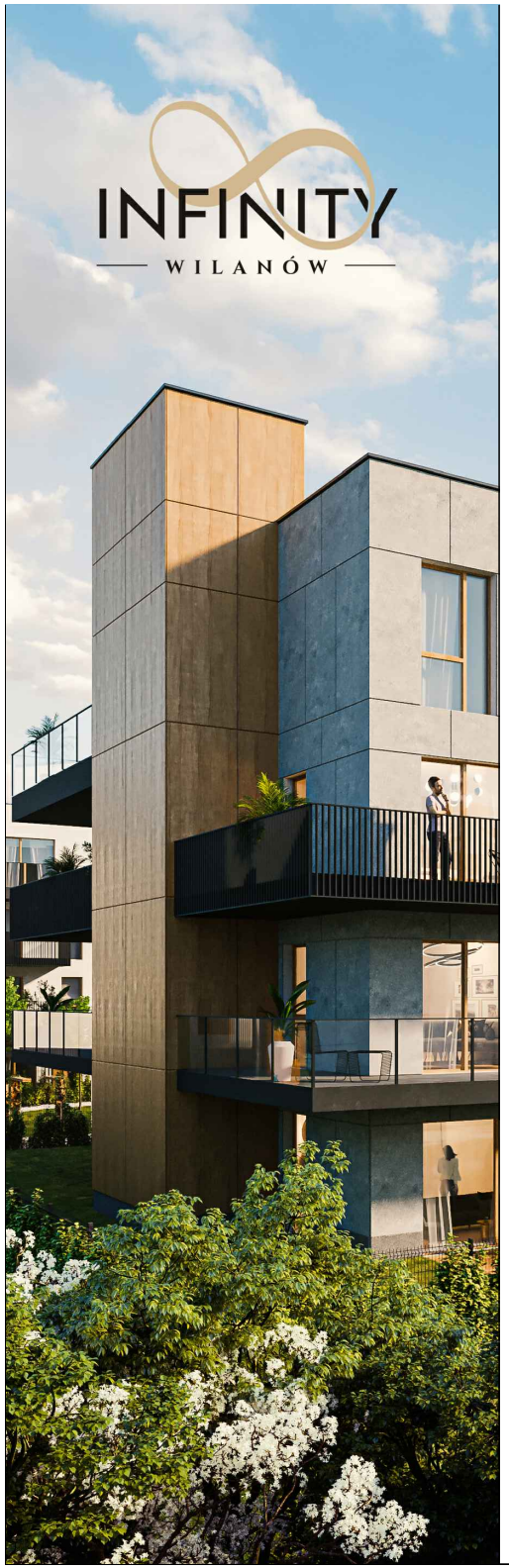

M76

liczba pokoi **3**

piętro **2**

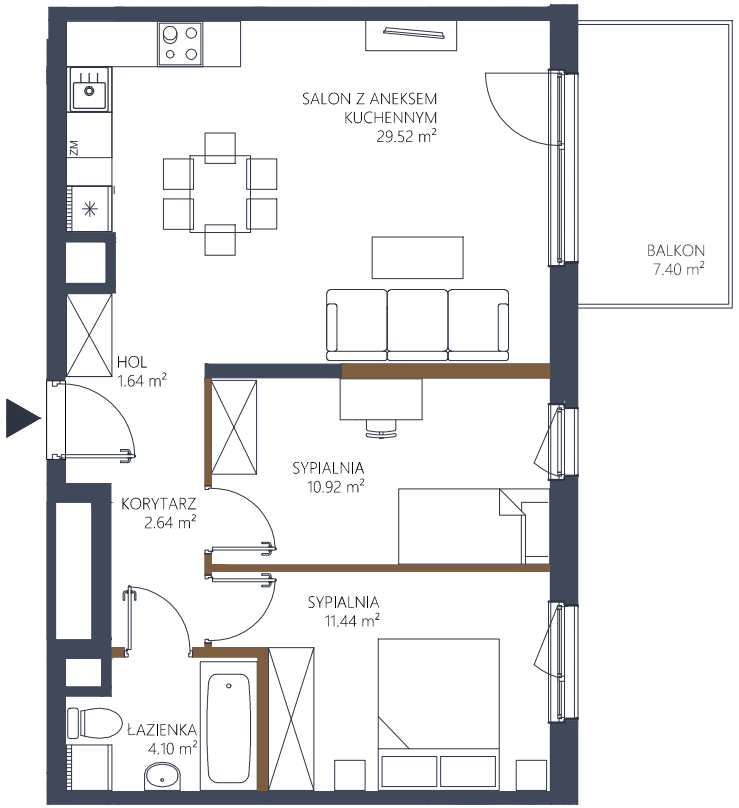

1	Pow. mieszkania	**62.30 m²**
2	Pow. balkonu	**7.40 m²**
3	Klatka	**4**

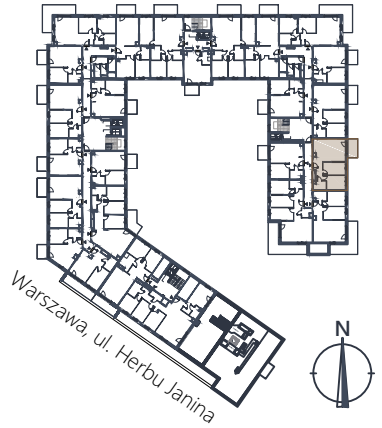

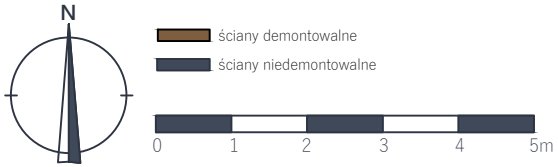

Karta katalogowa lokalu przedstawia układ funkcyjno-przestrzenny wynikający z projektu budowlanego. Przedstawiona aranżacja pomieszczeń nie jest wiążąca lecz ma znaczenie dla lokalizacji przebiegu instalacji i ich zakończeń. Powierzchnia użytkowa mieszkania liczona jest po wewnętrznym obrysie ścian (nierozbieralnych) z uwzględnieniem warstw tynków według normy PN-ISO 9836:1997. Powierzchnia poszczególnych pomieszczeń jest liczona po obrysie ścian ją ograniczających z uwzględnieniem warstwy tynków. Do powierzchni mieszkania wliczona jest powierzchnia pod demontowanymi ścianami działowymi zaznaczonymi kolorem brązowym. Powierzchnia mieszkania oraz poszczególnych pomieszczeń została przedstawiona w celach poglądowych. Ostateczna wielkość powierzchni użytkowej mieszkania może różnić się od podanej wartości o +/- 5%.

DOR Group

www.dor.pl
600 026 986
sprzedaz@dor.pl