PROJEKTANT:

PRACOWNIA PROJEKTOWA
Danuta Jaroszyńska-Ziach

INWESTOR:

HSD inwestycje

Budynek mieszkalny wielorodzinny wraz z garażem podziemnym
ul. Siemienowicza , Kraków - Podgórze

LOKALIZACJA MIESZKANIA:
III PIĘTRO

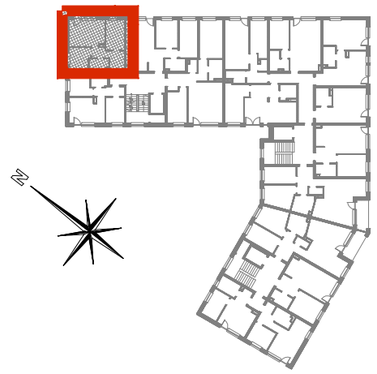

M13	3P+AK	BALKON
	47,60 m²	6,48 m²

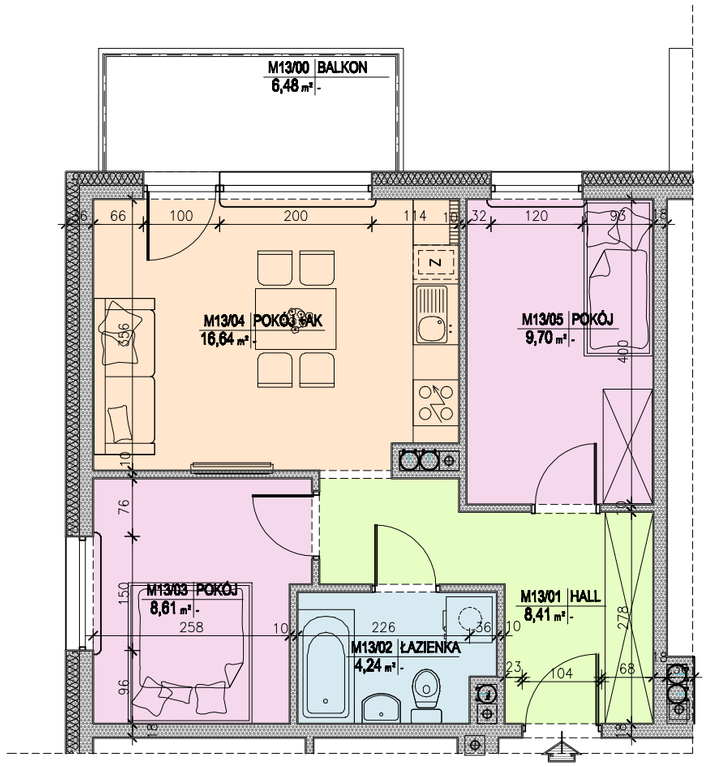

III PIĘTRO LOKAL MIESZKALNY M13

nr pom.	nazwa pomieszczenia	pow. wg normy PN-ISO 9836:1997 /m²/
1	Hall	8,41
2	łazienka	4,24
3	pokój	8,61
4	p. dzienny+aneks kuch.	16,64
5	pokój	9.70
	RAZEM	47.60
	balkon	6.48

Uwaga:
Aranżacja mieszkania przedstawiona na rysunku jest przykładowa.
Powierzchnie pomieszczeń mogą ulec zmianie.
Przedstawione plany nie stanowią oferty hnadlowej w rozumieniu Prawa Cywilnego.
Ostateczne wymiary zostaną podane w dokumentacji powykonawczej.

0 1m 2m 4m 8m