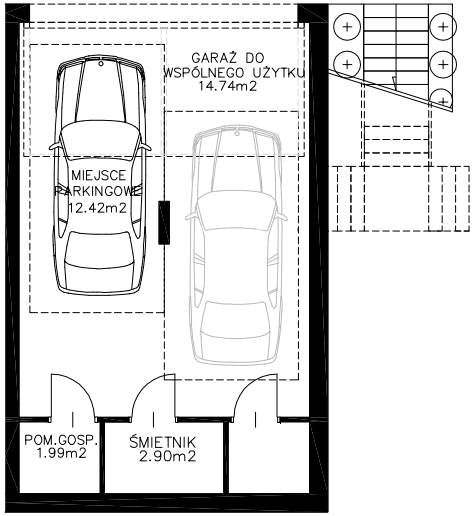

GARAŻ DO WSPÓL. UŻYTKU	14.74 m2
MIEJSCE PARKINGOWE	12.42 m2
ŚMIETNIK DO WSPÓL. UŻYTKU	2.90 m2
POM. GOSP.	1.99 m2

PODDASZE

1. WIATROŁAP	2.21 m2
2. KORYTARZ	5.33 m2
3. ŁAZIENKA	3.77 m2
4. SALON + ANEKS KUCH.	20.74 m2
5. SYPIALNIA	10.53 m2
6. GARDEROBA	1.68 m2
BALKON	9.83 m2

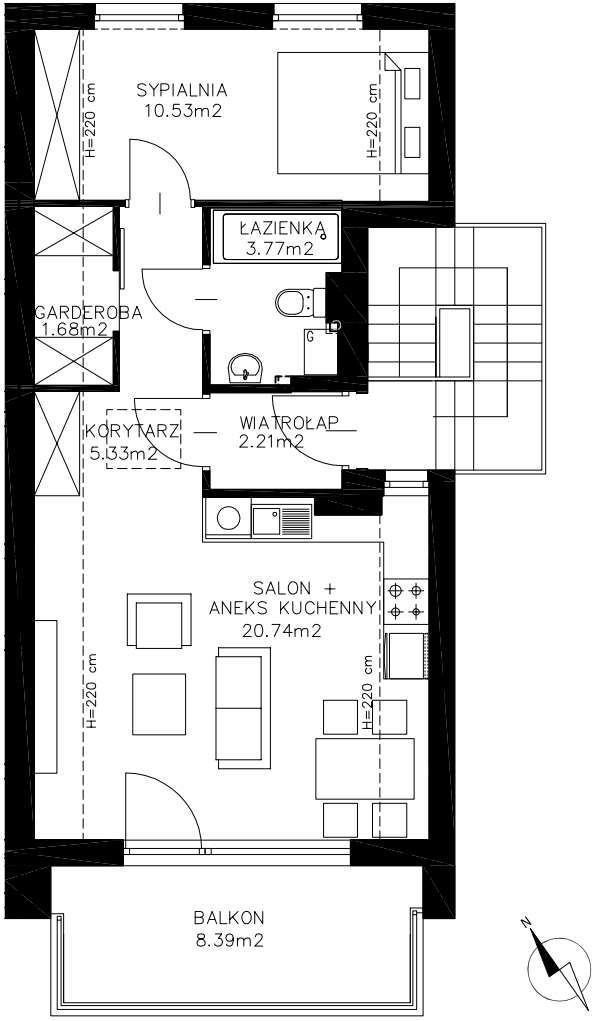

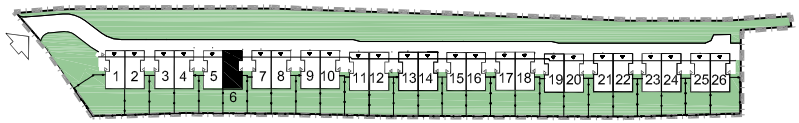

RZUT OSIEDLA

APARTAMENT 12

BUDYNEK :	6
PIĘTRO :	PARTER
POZIOM :	1-POZIOMOWE
MIESZKANIE :	2-POKOJOWE
POWIERZCHNIA :	44.26 m2

Niniejsza broszura nie stanowi oferty w rozumieniu przepisów Kodeksu Cywilnego. Przedstawione rzuty mają charakter poglądowy. Mieszkanie nie będzie wyposażone w widoczne na rzucie elementy sanitarne, drzwi wewn., meble, sprzęty RTV i AGD. Rozmieszczenie urządzeń sanit. i kuch. jest przykładowe i może ulec zmianie. Powierzchnie i wymiary mogą ulec niewielkim zmianom wynikającym z realizacji obiektu. Wskazana pow. użytkowa mieszkania została obliczona zgodnie z normą ISO 9836:1997. Powierzchnia mieszkania uwzględnia powierzchnię stanowiącą iloczyn szerokości okna i grubości ściany pomniejszonej o grubość stolarki okiennej (zapis dotyczy pow. znajdującej się przy oknach w poziomie podłogi wewn. mieszkania). Do pow. mieszkania nie została wliczona pow. pod ściankami działowymi.