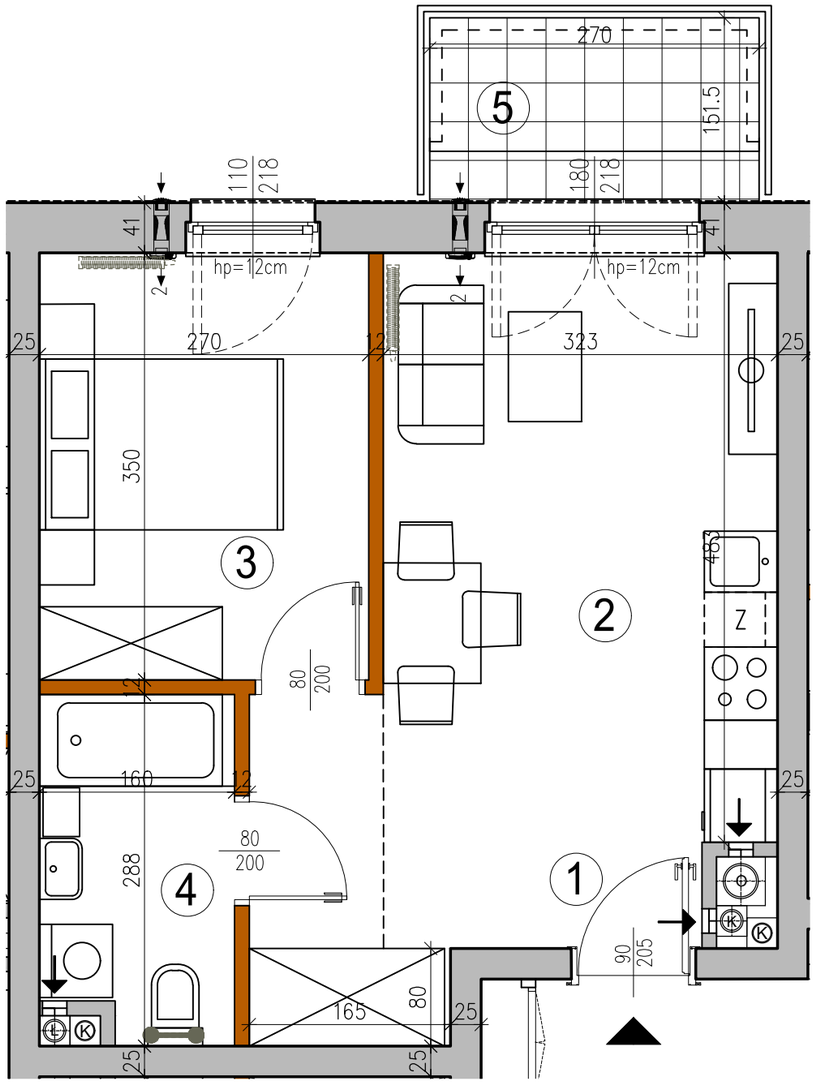

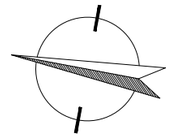

INWESTOR:

Apartamenty Raków Sp. z o. o.
al. Jerozolimskie 200, bud. 2, lok. 300
02-486 Warszawa

APARTAMENTY RAKÓW

BUDYNEK D

KONDYGNACJA	NR LOKALU
7 Piętro	102

Pow. użytk. 34.67 m^2

1	HOL	3.51 m^2
2	SALON + A.KUCH.	17.65 m^2
3	POKÓJ	9.26 m^2
4	ŁAZIENKA	4.25 m^2
5	BALKON	4.05 m^2

UWAGA:
WYMIARY POMIESZCZEŃ, LOKALIZACJĘ PRZYBORÓW SANITARNYCH, ETC PODANO ZGODNIE Z PROJEKTEM BUDOWLANYM.
MOGĄ WYSTĄPIĆ NIEWIELKIE RÓŻNICE WYMIARÓW I USYTUOWANIE ELEMENTÓW POWSTAŁE W TRAKCIE REALIZACJI PRAC BUDOWLWNYCH.
PODANE WYMIARY SĄ WYMIARAMI W ŚWIETLE PIONOWYCH PRZEGRÓD (ŚCIAN) W STANIE SUROWYM.
WYSOKOŚĆ POMIESZCZEŃ OD KONDYGNACJI 1 DO 6 h=262cm, OD KONDYGNACJI 7 DO 8 h=285cm.
SZCZEGÓŁOWY DOBÓR ORAZ USYTUOWANIE GRZEJNIKÓW WG PROJEKTU BRANŻOWEGO.

- grzejnik c.o.
- grzejnik c.o. drabinkowy
- ściana z możliwością rozbiórki
- ściana nierozbieralna
- (K) pion kanalizacyjny
- ⊕ pion wentylacyjny

ZESTAWIENIE POWIERZCHNI UŻYTKOWYCH POSZCZEGÓLNYCH POMIESZCZEŃ I LOKALU PODANO NA PODSTAWIE PROJEKTU BUDOWLANEGO; OBLICZENIE POWIERZCHNI UŻYTKOWYCH POSZCZEGÓLNYCH POMIESZCZEŃ I LOKALU WYKONANO ZGODNIE Z ROZPORZĄDZENIEM MINISTRA TRANSPORTU, BUDOWNICTWA I GOSPODARKI MORSKIEJ Z 25.04.2012 R. W SPRAWIE SZCZEGÓŁOWEGO ZAKRESU I FORMY PROJEKTU BUDOWLANEGO (Dz. U. z dnia 27.04.2012r.)

Opracowanie:
ADS Architekci
"ADS Architekci" Sp. z o.o.
00-195 WARSZAWA
ul. Słomińskiego 5 lok. 133
tel/fax 636 71 63