LOKAL NR 44

powierzchnia domu **114,50 m²**

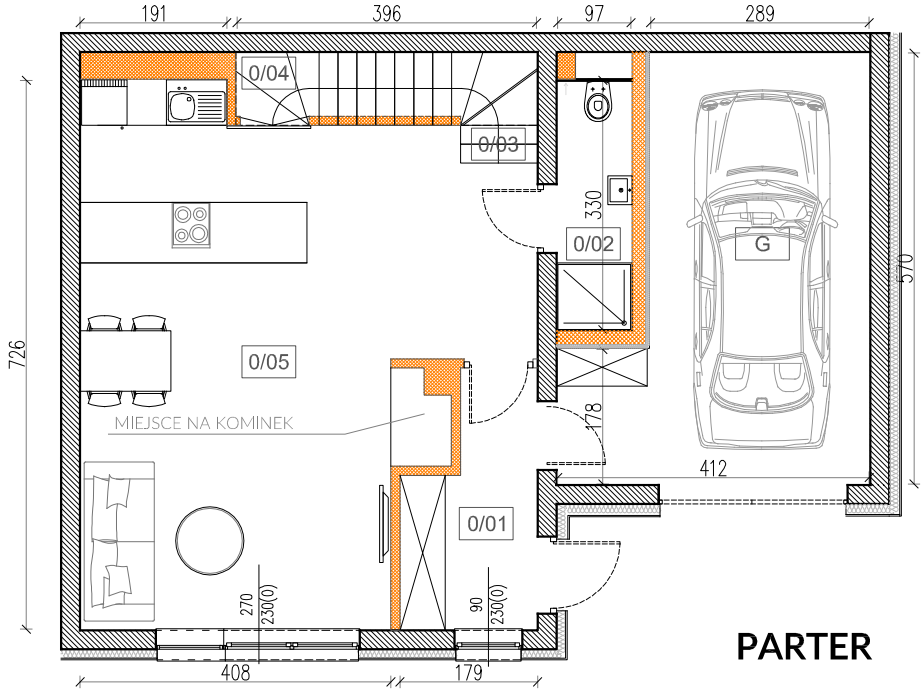

PARTER

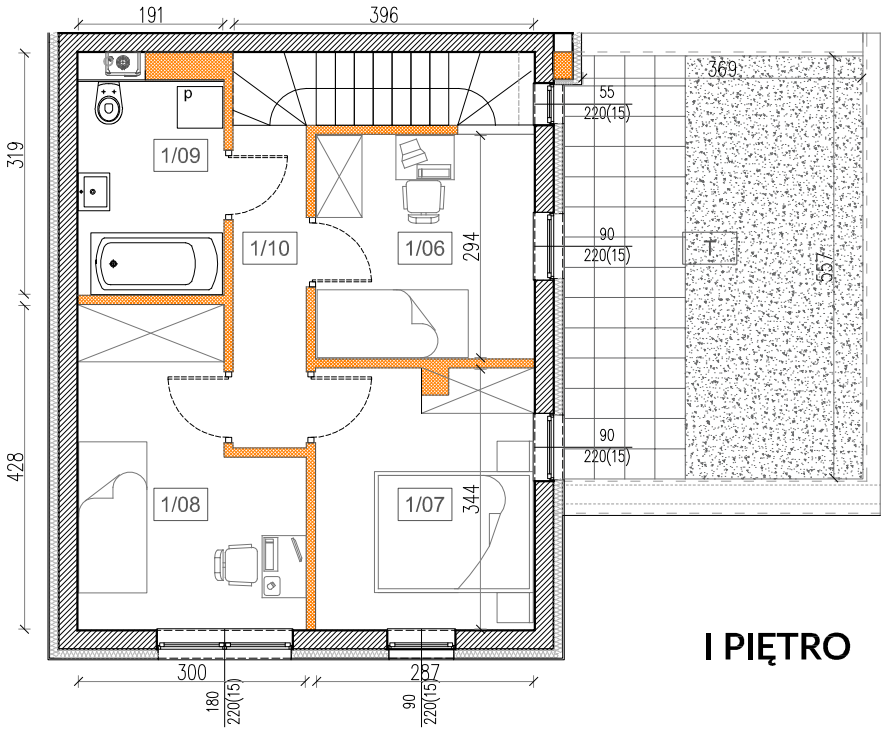

I PIĘTRO

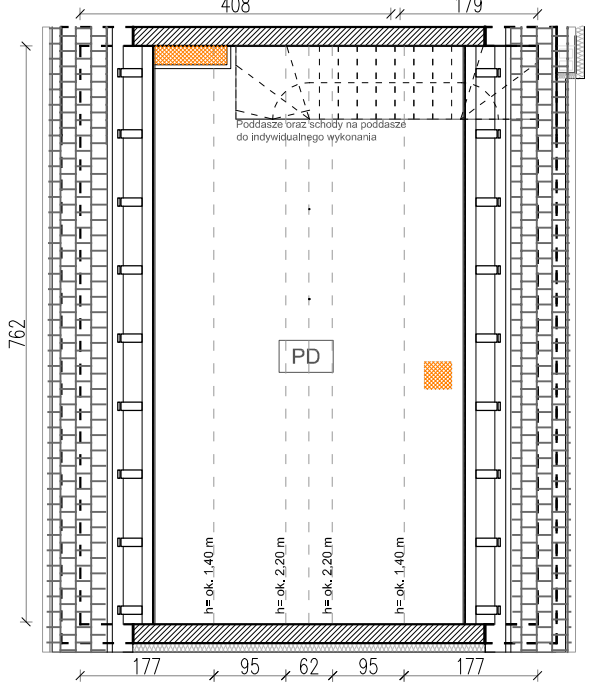

PODDASZE

PARTER	47,65 m²	I PIĘTRO	37,95 m²
0/01. WIATROŁAP	5,00 m²	1/06. POKÓJ	8,40 m²
0/02. ŁAZIENKA	3,20 m²	1/07. POKÓJ	9,65 m²
0/03. KOMUNIKACJA	6,95 m²	1/08. POKÓJ	10,55 m²
0/04. POM. GOSP.	1,10 m²	1/09. ŁAZIENKA	5,35 m²
0/05. SALON+KUCH.	31,40 m²	1/10. KOMUNIKACJA	4,00 m²

PODDASZE NIEUŻYTKOWE	10,50 m²
POW. GARAŻU	18,40 m²
POW. TARASU	22,00 m²
POW. DZIAŁKI DO WYŁĄCZNEGO UŻYTKOWANIA	196,00 m²
POWIERZCHNIA UŻYTKOWA	**85,60 m²**
METRAŻ Z GARAŻEM I PODDASZEM NIEUŻYTKOWYM	**114,50 m2**

Uwaga! Podane wymiary są wymiarami projektowanymi i mogą być różne od wymiarów powykonawczych.

MAŁE WILCZYCE **ETAP 6**