Hetmańska
MIESZKANIA Opolczyka

PROJEKT BUDYNKU MIESZKALNEGO **B25**
Łódź , dz.nr ew. 62/9, 63/9 obr.W-35

m.3	4 - PK
PU	97,26 m²
ogród:	105,08 m²
taras/balkon:	56,65 m²

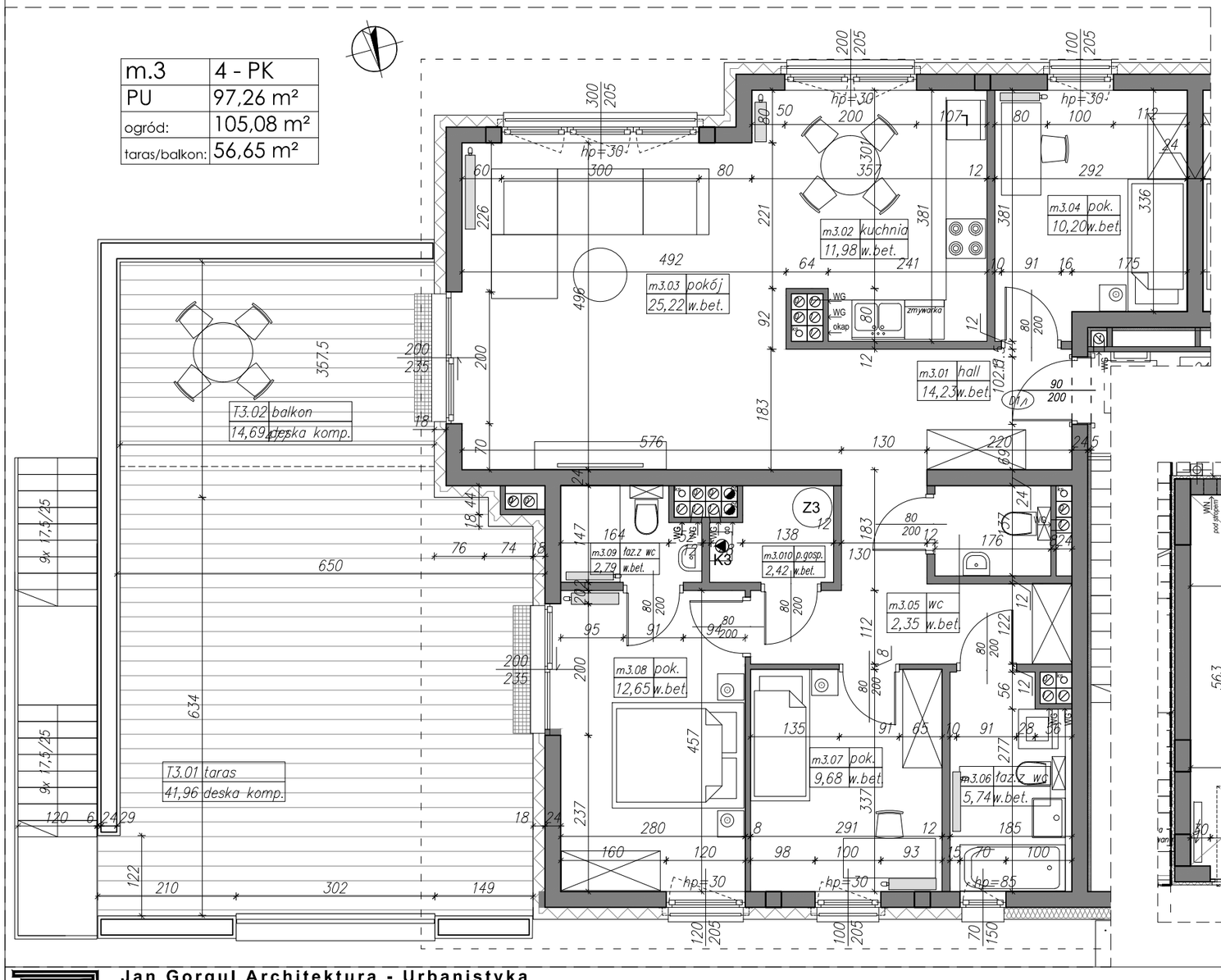

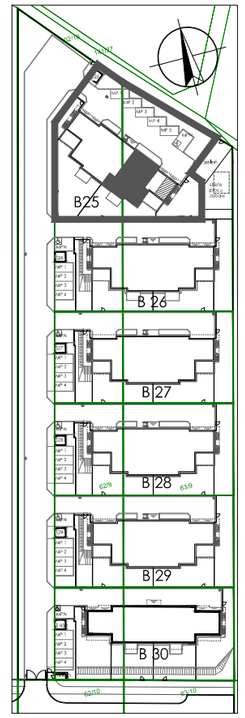

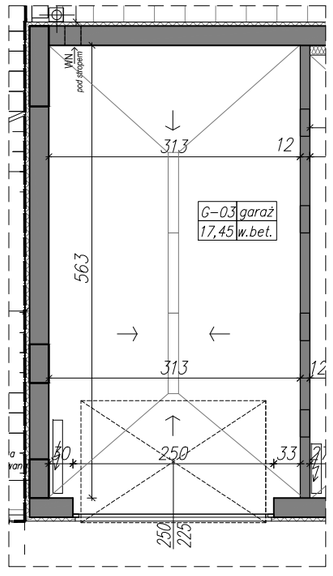

mieszkanie nr 3

kondygnacja 2 - piętro		
1	hall	14,23 m²
2	kuchnia	11,98 m²
3	pokój dzienny	25,22 m²
4	pokój	10,20 m²
5	wc	2,35 m²
6	łazienka z wc	5,74 m²
7	pokoj	9,68 m²
8	pokój	12,65 m²
9	łazienka z wc	2,79 m²
10	pom.gosp.	2,42 m²
razem		97,26 m²

garaż	17,45 m²
ogród	105,08 m²
taras / balkon	56,65 m²

M3. 4P+K
97,26 m²

Jan Gorgul Architektura - Urbanistyka
Pracownia Pojektowa
90-422 Łódź, ul.Piotrkowska 65/3
tel.601340424 tel.609030343
e-mail:pracownia_gorgul@post.pl

CEM-MIX Piotr Misztal
ul. Maksa Bauma 3 , 92-444 Łódź