Arkada Invest

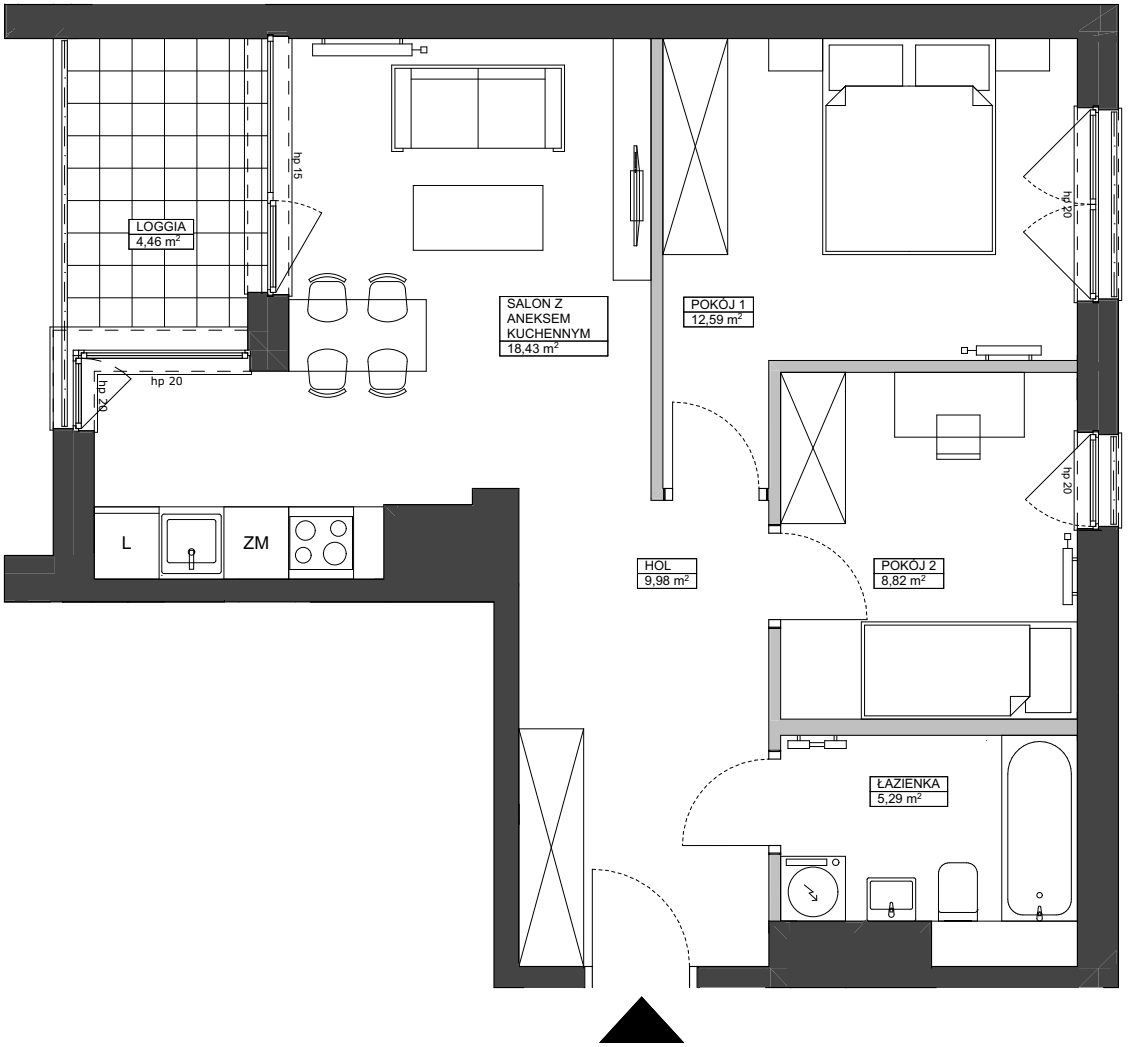

ŚCIANY DZIAŁOWE

GRZEJNIKI PŁYTOWE

GRZEJNIKI ŁAZIENKOWE

0 1m 2m 3m

N

UWAGA:

1. POWIERZCHNIE MIERZONE Z UWZGLĘDNIENIEM GRUBOŚCI WYKOŃCZENIA ŚCIAN. OBMIAR POWIERZCHNI UŻYTKOWEJ WYKONANY W OBRYSIE ELEMENTÓW NIEROZBIERALNYCH W OPARCIU O PN-ISO 9836:1997.

BALATON
APARTAMENTY

POWIERZCHNIA UŻYTKOWA MIESZKANIA:

56,98 m²

SUMA POWIERZCHNI POMIESZCZEŃ:

1	SALON Z ANEKSEM KUCHENNYM	18,43
2	POKÓJ 1	12,59
3	POKÓJ 2	8,82
4	ŁAZIENKA	5,29
5	HOL	9,98
		55,11 m²
6	LOGGIA	4,46

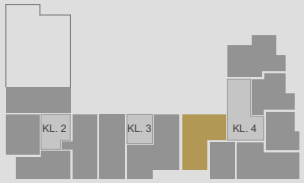

M.85
PIĘTRO 5