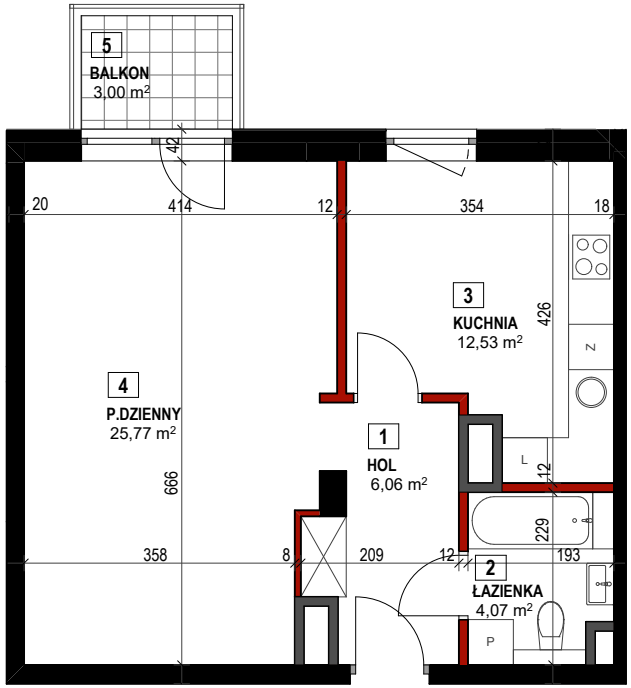


Pn

0 1 2 5 m

SKALA RYSUNKU

1:100

SAVA

MIŃSKA25

| M1 | PIĘTRO II |
|---|---|
| LOKAL NR 62 | KLATKA 2 |

| | | |
|---|---|---|
| 1 | Hol: | - 6,06 m² |
| 2 | Łazienka: | - 4,07 m² |
| 3 | Kuchnia: | - 12,53 m² |
| 4 | Pokój dzienny: | - 25,77 m² |
| | Pow. pod ścianami działowymi: | - 1,50 m² |
| | **Pow. użytkowa:** | **- 49,93 m²** |
| 5 | Balkon: | - 3,00 m² |

UWAGI:
- WYMIARY NA RZUCIE PODANO:
  a) W ŚWIETLE ŚCIAN SUROWYCH TJ. BEZ TYNKU GR. 1,5 CM;
  b) WEDŁUG PROJEKTU BUDOWLANEGO - W FAZIE PROJEKTU WYKONAWCZEGO MOGĄ NASTĄPIĆ NIEZNACZNE ZMIANY;
- MIESZKANIA BĘDĄ ODDANE DO UŻYTKU W STANIE DEWELOPERSKIM;
- WYSOKOŚĆ POMIESZCZEŃ W STANIE DEWELOPERSKIM - 270 CM;
- POWYŻSZA OFERTA MA CHARAKTER INFORMACYJNY I NIE STANOWI OFERTY HANDLOWEJ W ROZUMIENIU ART. 66 §1 KODEKSU CYWILNEGO ORAZ INNYCH WŁAŚCIWYCH PRZEPISÓW PRAWA;
- ARANŻACJA ŁAZIENEK I WC JEST PRZYKŁADOWA. OBUDOWY PODEJŚĆ INSTALACYJNYCH DO WYKONANIA W ZAKRESIE KUPUJĄCEGO - BEZ PRAWA WKUWANIA INSTALACJI W ŚCIANĘ LUB STROP.

JEDNOSTKA PROJEKTOWA:

ES PRO

01-909 WARSZAWA
UL. SOKRATESA 13C LOK 180
TEL. 608 098 661;
e-mail: m.szpotowicz@es-pro.com.pl;
www.es-pro.com.pl

INWESTOR:

**Sava Mińska 25 Spółka z ograniczoną odpowiedzialnością Sp. k.**

**Biuro sprzedaży**: ul. Mińska 25, bud. 44; 03-808 Warszawa
**tel**. (22) 323 19 25; 693 001 738,
www.sava-minska25.pl

Pn

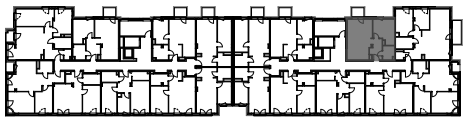

*UL. MIŃSKA*

UWAGI: POWIERZCHNIA UŻYTKOWA MIESZKANIA OBLICZONA ZGODNIE Z NORMĄ PN-ISO 9836:1997 (W ŚWIETLE ŚCIAN WYKOŃCZONYCH TYNKIEM GR. 1,5 CM) Z WLICZONĄ POWIERZCHNIĄ POD ŚCIANAMI DZIAŁOWYMI

FAZA PROJEKTU

PROJEKT BUDOWLANY