Inwestor:

HIERONIM SIWIEC
UL. MAŁA 16/10
25-012 KIELCE

BUDYNEK MIESZKALNY WIELORODZINNY Z GARAŻAMI PODZIEMNYMI W KRAKOWIE PRZY UL. PODGÓRKI TYNIECKIE

MIESZKANIE NR 11
3 pokojowe

pow. wg
PN-ISO 9836:2022-07

pow. 54,22m^2

LEGENDA:

- ściana zewnętrzna gr. 18cm + styropian gr.17cm
- ścianki działowe: bloczek silikat gr.8cm i 12cm
- ścianki działowe: bloczek silikat gr.18cm

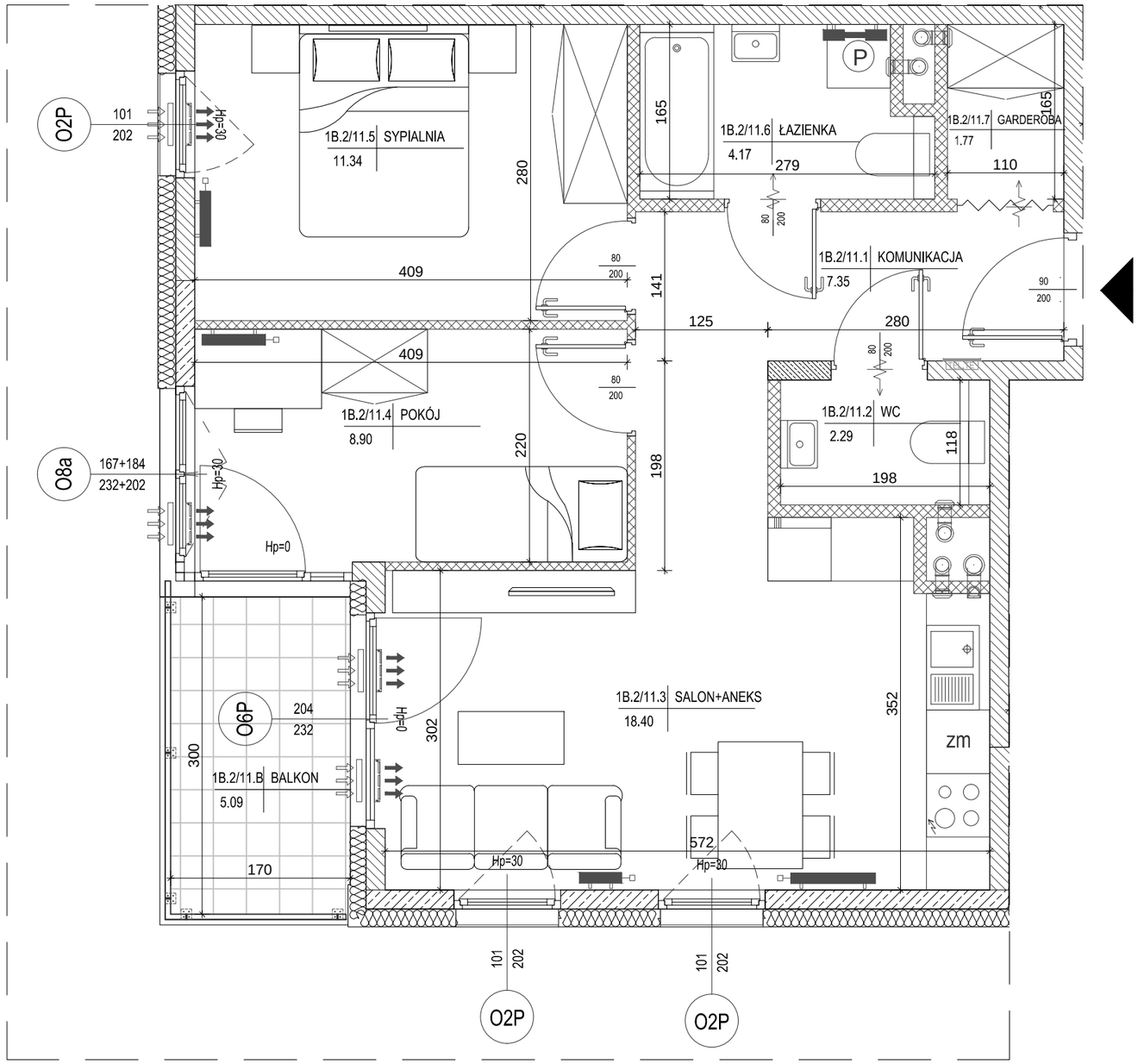

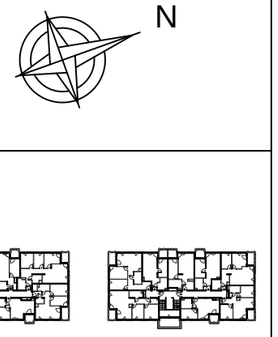

lokalizacja mieszkania - I piętro

BUDYNEK NR 1

SEGMENT B

MIESZKANIE NR 11

1	komunikacja	7,35m^2
2	wc	2,29m^2
3	salon+aneks	18,40m^2
4	pokój	8,90m^2
5	sypialnia	11,34m^2
6	łazienka	4,17m^2
7	garderoba	1,77m^2
suma		54,22m^2
balkon		5,09m^2

Pokazana aranżacja jest przykładowa.

Wszystkie wymiary podane są w stanie surowym bez wykończenia ścian (tynk, glazura itp).

SKALA 1:50

0 1m 2m

Projekt:

DETAN Sp. z o.o
ul. Słowackiego 16
25-365 Kielce
tel. (+48)041 361 36 65