ŻERNICKA196

OZNACZENIE LOKALU:

ŻERNICKA 196/9

INWESTOR:

DR DEVELOPER

RZUT - 1 PIĘTRA

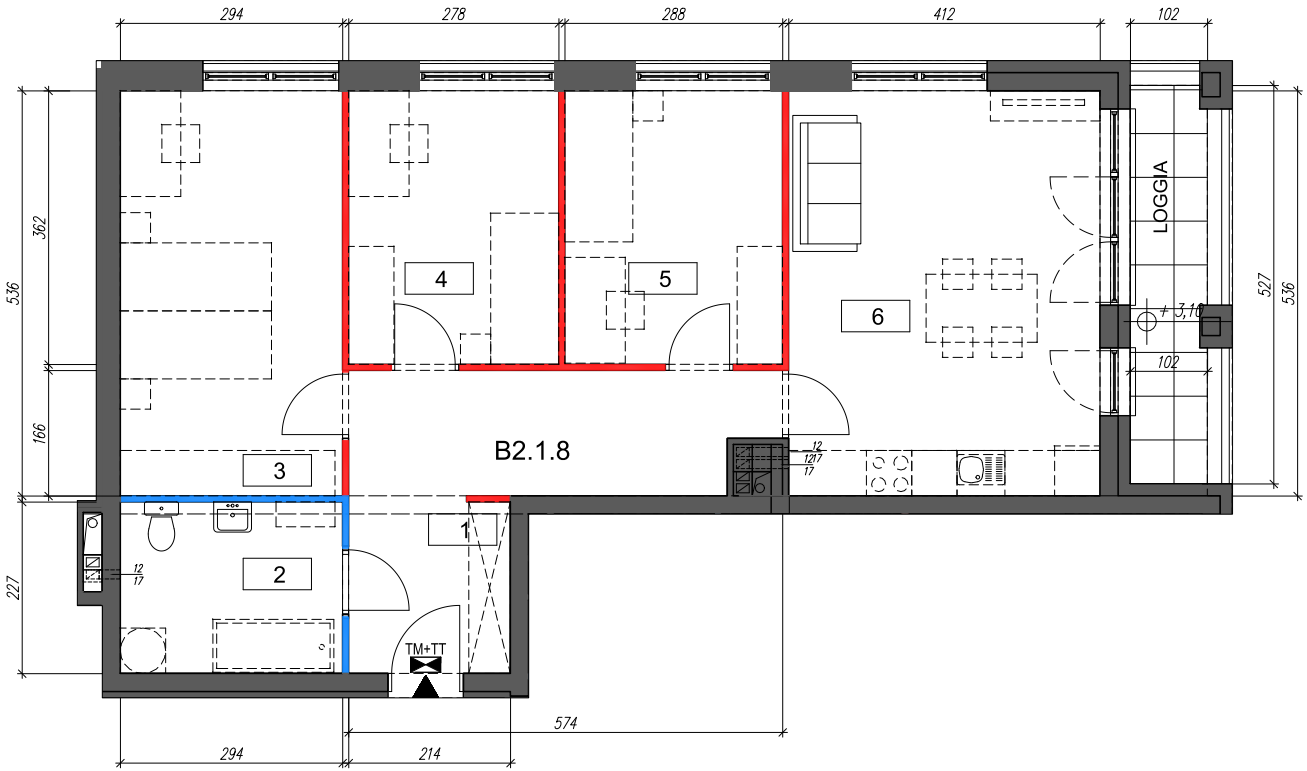

DR Invest sp. z o.o. sp. k
ul. Brylantowa nr 3C
52-214 Wrocław

www.drdeveloper.pl
biuro@drdeveloper.pl

ZESPÓŁ BUDYNKÓW MIESZKALNYCH WIELORODZINNYCH
wraz z niezbędną infrastrukturą techniczną
oraz zagospodarowaniem terenu
DZ. NR 102 AM-29,OBR. ŻERNIKI, WROCŁAW,
UL. OBJAZDOWA 6 / ŻERNICKA 196, 54-513 WROCŁAW

ORIENTACJA
skala 1:1250

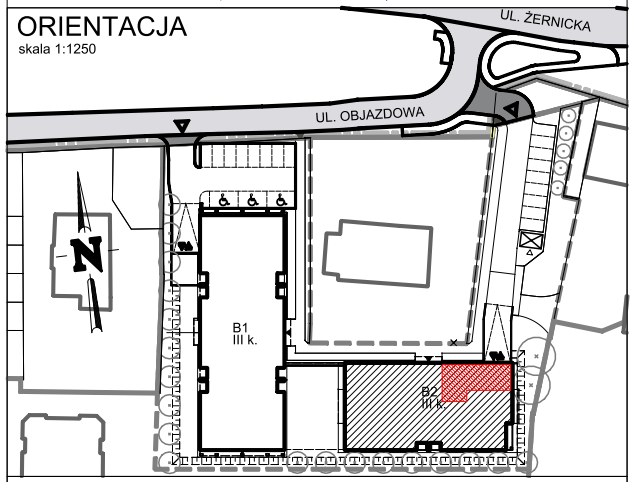

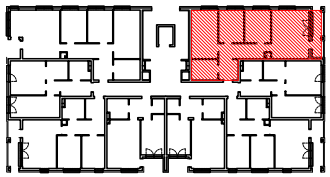

PROJEKTANT:

WPA-Wilisowski Pracownia Architektoniczna
53-143 Wrocław, ul.Orla 10/1b
tel./fax: 71 7939302/04, 501 473 047, e-mail: biuro@wpa.wroclaw.pl

LEGENDA:

- ściany konstrukcyjne
- ściany nadające się do demontażu
- ściany z możliwością zmiany aranżacji
- grzejnik
- strefa ogrzewania podłogowego
- 12/17 pion wentylacyjny
- pion kanalizacji sanitarnej
- TM+TT szafka elektryczna
- okna z kwaterami stałymi
- okna/drzwi balkonowe z kwaterami rozwieralno-uchylnymi

POWIERZCHNIE

NR POM	NAZWA POM	POW. UŻYTK.
1	PRZEDPOKÓJ	13,65 m2
2	ŁAZIENKA	6,52 m2
3	SYPIALNIA	15,51 m2
4	SYPIALNIA	9,87 m2
5	SYPIALNIA	10,23m2
6	POKÓJ DZIENNY Z ANEKSEM KUCHENNYM	21,80m2
		77,58 m2

LOGGIA	5.29 m2

BUDYNEK B2:
MIESZKANIE B2.1.8