GLOGERA
APARTAMENTY

numer mieszkania

M17

piętro
3

powierzchnia
59,75 m²

POMIESZCZENIE	POWIERZCHNIA
1. Komunikacja	08,28 m²
2. Salon + aneks kuchenny	24,44 m²
3. Pokój 1	12,60 m²
4. Pokój 2	10,27 m²
5. Łazienka	04,16 m²
6. Balkon 1	10,75 m²
7. Balkon 2	03,90 m²

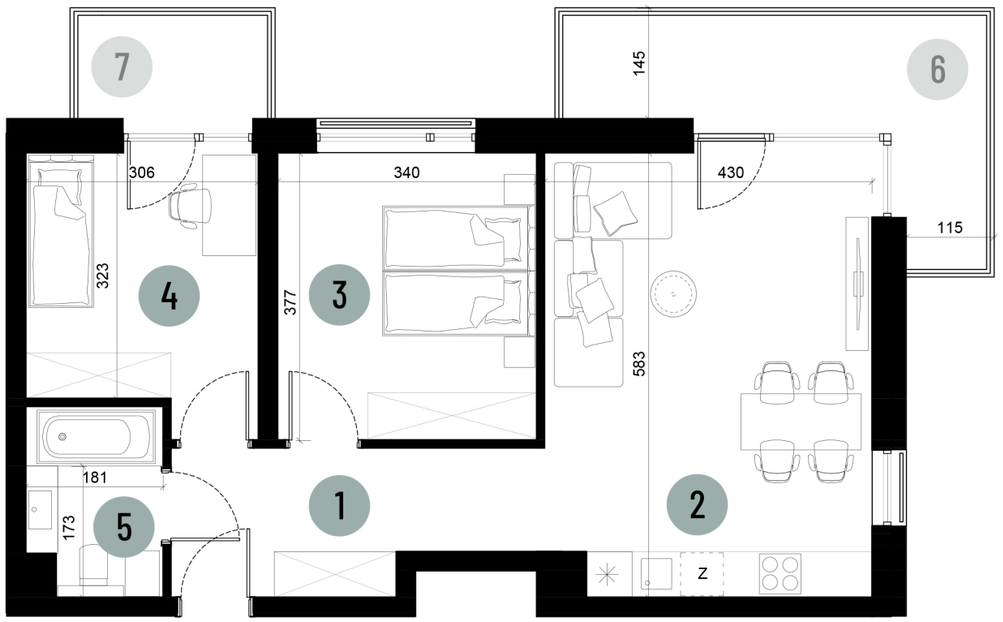

Niniejsza karta mieszkania ma charakter wyłącznie informacyjny. Informacje tu zawarte nie są prawnie wiążące i nie stanowią oferty handlowej, w tym w rozumieniu art. 66 § 1 Kodeksu cywilnego. Zawarte na tej karcie mieszkania informacje, w tym informacje umieszczone w części „Aktualna oferta - mieszkania ", nie stanowią zapewnienia, w szczególności w rozumieniu art. 556 Kodeksu cywilnego. Finalny opis lokali mieszkalnych oraz komórek lokatorskich i m.postojowych następuje wyłącznie w umowie ich sprzedaży.