MIESZKANIE NR 137 · 2 POKOJE · 37,33 m²

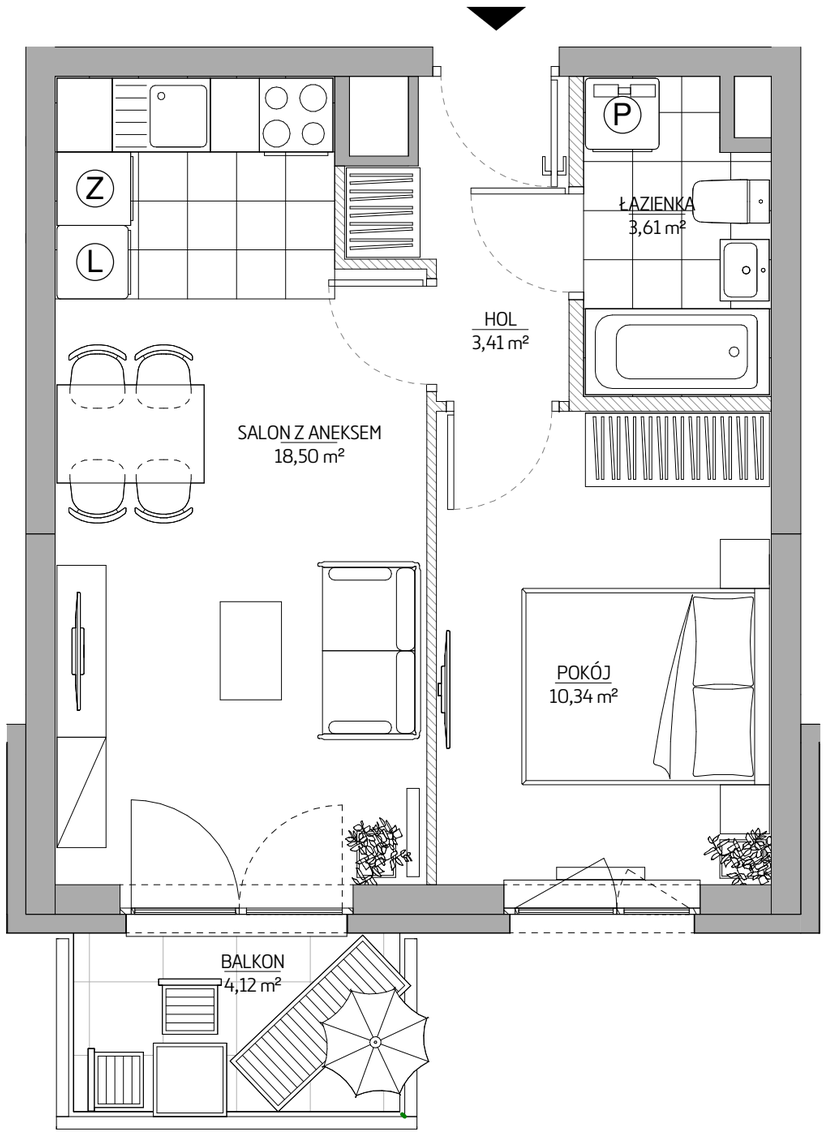

N

budimex
nieruchomości

BUDIMEX NIERUCHOMOSCI Sp. z o.o
Biuro Handlowe
ul.Grabiszyńska 151, 53-439 Wrocław
www.budimex-nieruchomości.pl

NOWY GRABISZYN

Etap I	WROCŁAW ul.Grabiszyńska dzielnica: Grabiszyn-Fabryczna

DANE LOKALU:

LOKAL NR	LICZBA POKOI	POW.UŻYTKOWA
137	2	37,33 m²
BUDYNEK NR	**KLATKA NR**	**PIĘTRO**
A	3	05

ZESTAWIENIE POWIERZCHNI:

SALON Z ANEKSEM	18,50 m²
POKÓJ	10,34 m²
ŁAZIENKA	3,61 m²
HOL	3,41 m²
Powierzchnia pod ścianami lub elementami nadającymi się do demontażu, np. pod ściankami działowymi	1,47 m²
BALKON	4,12 m²

POŁOŻENIE MIESZKANIA W BUDYNKU

WARTOŚĆ BRUTTO (PLN):	

UWAGA:
1. Aranżacja lokalu mieszkalnego przedstawiona na rzucie jest przykładowa.Niniejsza karta katalogowa opracowana została na podstawie pojektu wykonawczego W toku dalszego projektowania mogą nastąpić niewielkie zmiany w stosunku do informacji zawartych na karcie katalogowej.
2. Powierzchnia użytkowa lokalu określana jest na podstawie rozporządzenia Ministra Transportu, Budownictwa i Gospodarki Morskiej z dnia 25.04.2012r w sprawie szczegółowego zakresu i formy projektu budowlanego oraz uwzględnieniu Polskiej Normy PN-ISO 9836; 1997.
Do powierzchni użytkowej lokalu wlicza się powierzchnię zajętą przez elementy nadające się do demontarzu takie jak np. ścianki działowe.
3. Powierzchnie są obliczane w świetle pionowych przegród nie nadających się do demontażu w stanie wykończonym, przy uwzględnieniu tynków, na poziomie podłogi (bez uwzględniania listew podłogowych, progów itp.)
4. Informacje na karcie nie stanowią oferty handlowej w rozumieniu art. 66 kodeksu cywilnego.

PROJEKTANT
KURYŁOWICZ & ASSOCIATES

0 1 2 3 4 5m