JA
SIELSKA

MIESZKANIE **B1.M23**

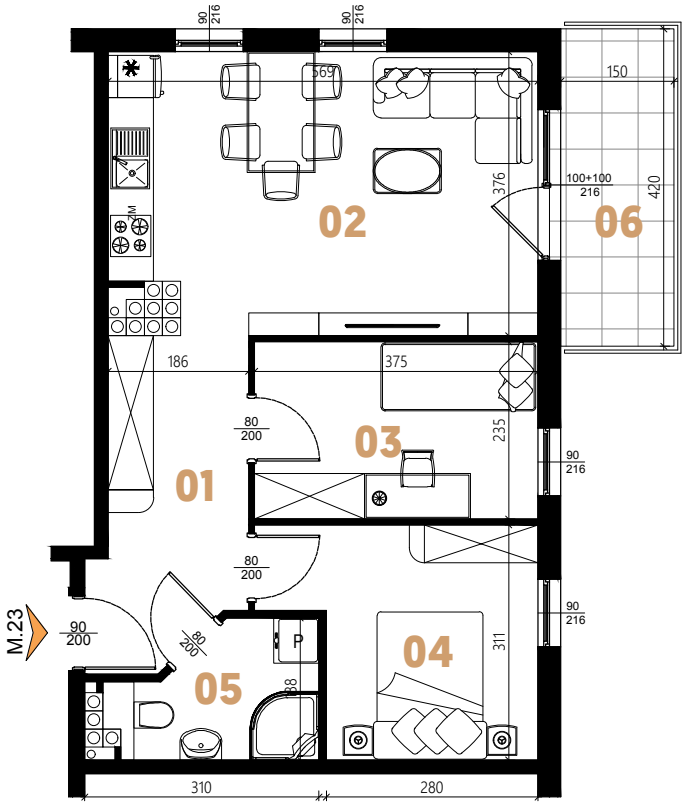

0 1 2 3 4 5 6m

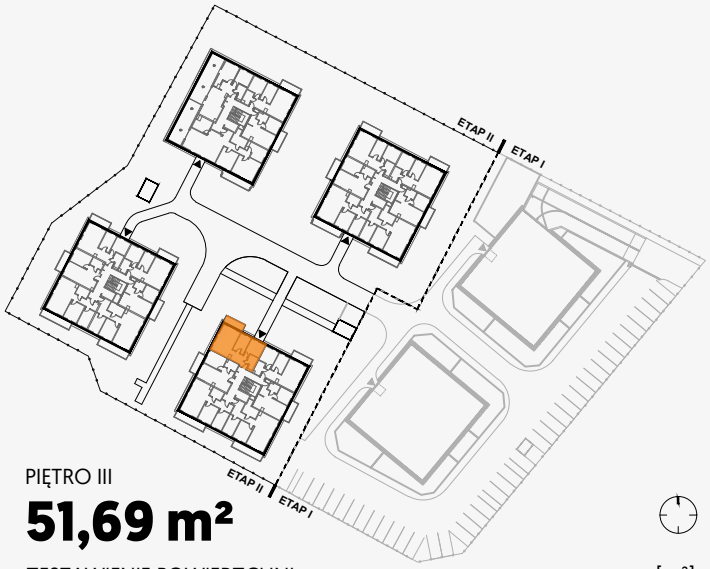

PIĘTRO III

51,69 m²

ZESTAWIENIE POWIERZCHNI		[m²]
01	KOMUNIKACJA	**8,16**
02	POKÓJ DZIENNY Z ANEKSEM KUCHENNYM	**20,70**
03	POKÓJ	**8,79**
04	POKÓJ	**9,78**
05	ŁAZIENKA	**4,26**
	RAZEM	**51,69**
06	BALKON	**6,30**
07	POWIERZCHNIA POD ŚCIANAMI DZIAŁOWYMI	**1,47**

Powierzchnia użytkowa mieszkań podana w świetle ścian, bez doliczenia powierzchni pod ścianami działowymi.

Instalacje wody i kanalizacji prowadzone podposadzkowo. Podejście kanalizacji pod miskę ustępową zakończone w pionie kanalizacyjnym, pozostałe podejścia wod.-kan. pod przybory sanitarne prowadzone z posadzki naściennie.

Karta mieszkania i wizualizacje mają charakter poglądowy. Na etapie realizacji mogą nastąpić korekty powierzchni i wymiarów lokalu. Karta nie stanowi oferty w rozumieniu przepisów kodeksu cywilnego.