ZAŁĄCZNIK NR 1

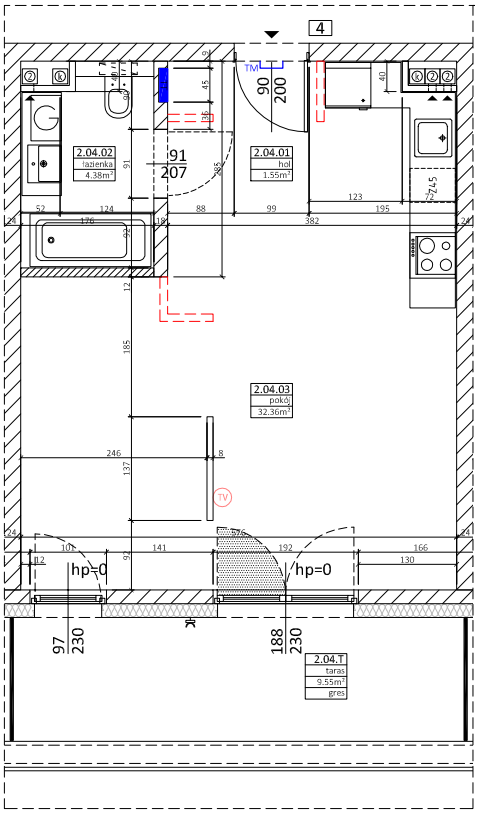

skala 1:100

OZNACZENIA:

mieszkaniowa szafka teletechniczna (podtynkowa)

tablica elektryczna (natynkowa)

ściany konstrukcyjne gr. 18 lub 24cm

ściany działowe gr. 8 lub 12cm

ściany działowe sugerowane
(do samodzielnego wykonania)

Warzymice dz. nr 54/8 BUDYNEK B2

Mieszkanie B2.04 o powierzchni użytkowej 38.29m²