INSPIRE
DOLINA TRZECH STAWÓW

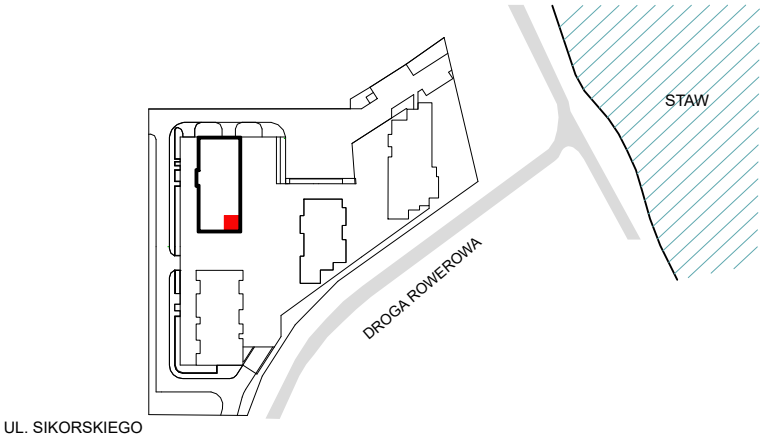

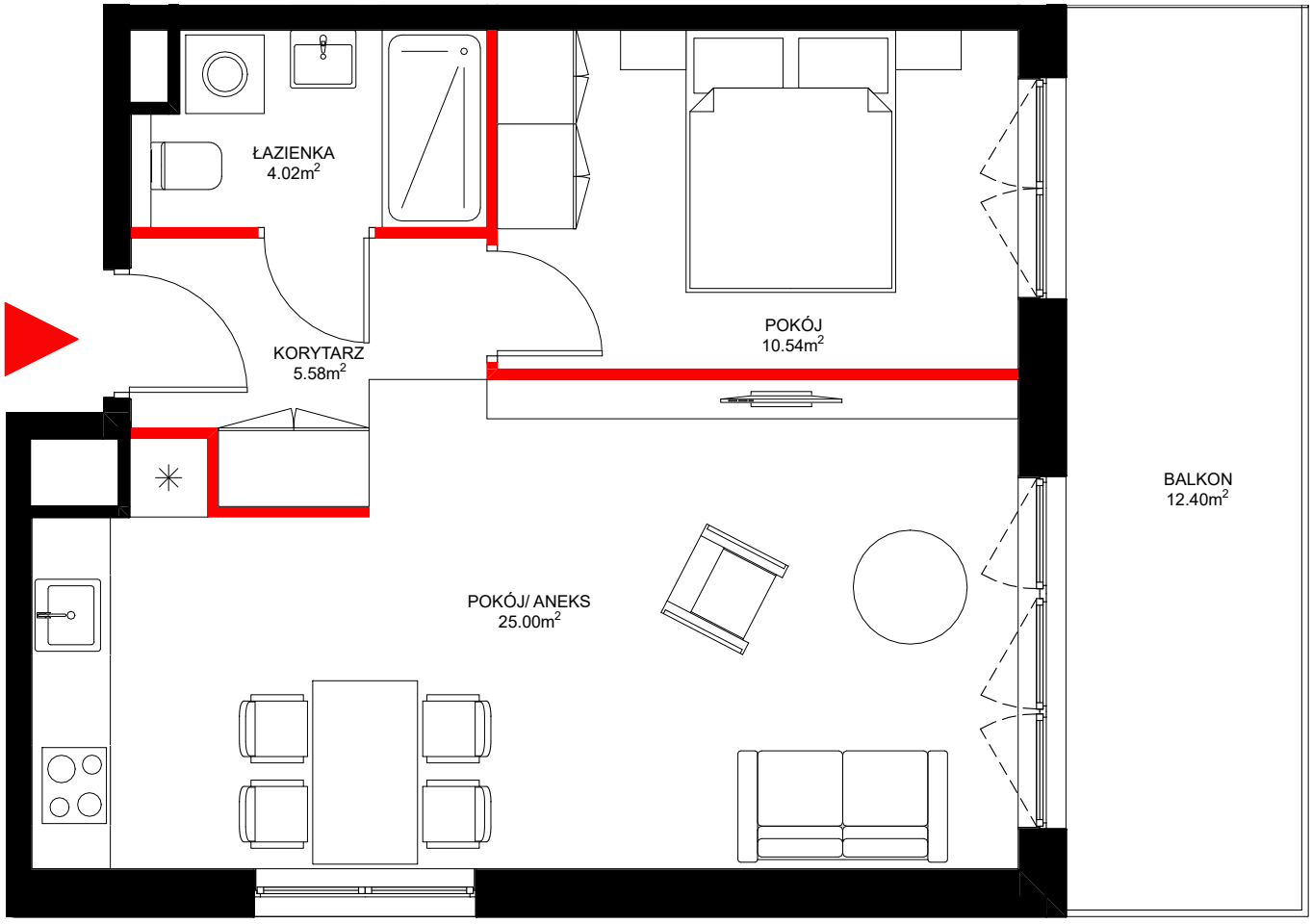

0 1 2 4m N

OKAM	BUDYNEK **D**	ILOŚĆ POKOI **2**	**D.4.4**	KOZIARSKI architekci
	PIĘTRO 4	**45,14 m²**	WYSOKOŚĆ KONDYGNACJI **2.80m**	**Bar Orian**

UWAGI:
1. Rzeczywiste wymiary, powierzchnie oraz wysokości pomieszczeń zostaną określone w dokumentacji powykonawczej na podstawie pomiarów geodezyjnych i w związku z tym mogą ulec zmianie.
2. Przedstawiona aranżacja lokalu w zakresie umeblowania jest przykładowa, umeblowanie nie jest wyposażeniem lokalu.
3. Drzwi wewnętrzne nie są wyposażeniem lokalu, a ich schemat umieszczono w celach informacyjnych.
4. Rozmieszczenie elementów infrastruktury i stałego wyposażenia budynku zamieszczone w katalogu może ulec zmianie w szczególnych przypadkach wynikających z przepisów budowlanych lub zaleceń nadzoru inwestycji.
5. Obmiaru powierzchni użytkowej lokalu mieszkalnego dokonano zgodnie z normą PN-ISO 9836 z wliczoną powierzchnią pod ściankami działowymi.
6. Rzeczywiste rozmieszczenie i wymiary okien mogą ulec zmianie.
7. Wysokość podana w świetle bez warstwy wykończeniowej. Dopuszcza się rozprowadzenie instalacji do przyborów sanitarnych ponad posadzką i natynkowo.