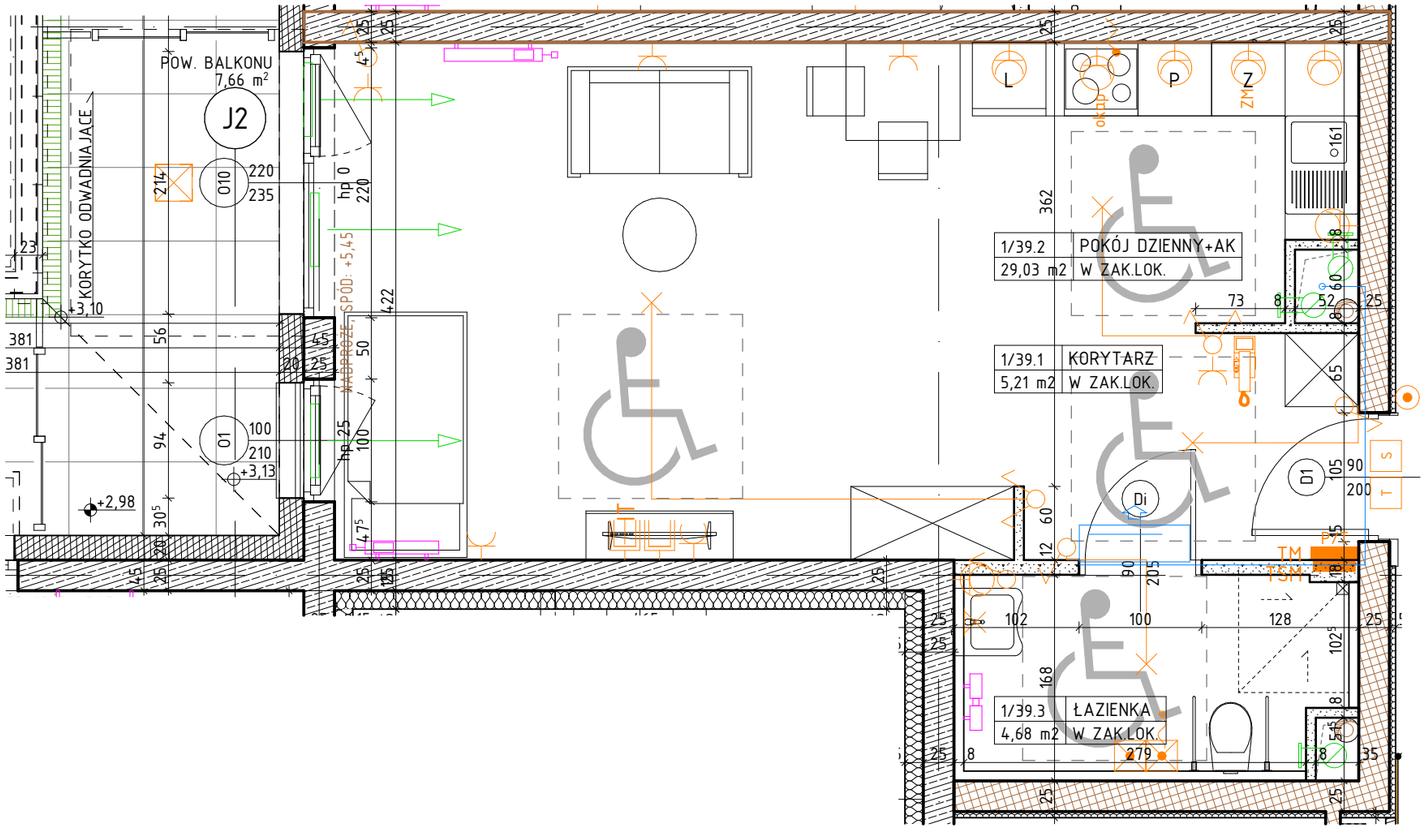

OZNACZENIA

- ściana żelbetowa
- ściana murowana z silikatów
- ściana murowana z bloczków ceramicznych
- ściana działowa
- izolacja termiczna- wełna mineralna
- izolacja termiczna- styropian
- grzejnik
- grzejnik łazienkowy
- Dw 80/200 drzwi wewnątrzlokalowe do decyzji lokatora, otwór w murze 90x210
- 01 200/235 wymiary okna (szerokość / wysokość)
- jednostka wewnętrzna klimatyzacji
- hp wysokość parapetu (od poziomu posadzki)
- L lodówka
- P pralka
- Z zmywarka
- nawiewnik okienny
- elementy instalacji wentylacji mieszkania
- wypust oświetleniowy sufitowy
- wypust oświetleniowy ścienny (kinkiet)
- łącznik jednobiegunowy świecznikowy p/t 16A Lumina HAGER
- łącznik schodowy p/t 16A Lumina HAGER
- łącznik krzyżowy p/t 16A Lumina HAGER
- łącznik jednobiegunowy p/t 16A Lumina HAGER
- gniazdo wtykowe 2x2p+z 230V16A IP44 Lumina HAGER w ramce podwójnej
- gniazdo wtykowe 2x2p+z 230V16A Lumina HAGER w ramce podwójnej
- przyłącze dla kuchni 3L+N+PE 16A/400V natynkowe w odgał. P4
- zestaw złożony z dwóch gniazd wtykowych 2p+z 230V16A, gniazda RTV 3F końcowego oraz gniazda IT RJ45 kat.6 - w ramce czterokrotnej Lumina HAGER
- wideofon cyfrowy OP-VM3
- przycisk dzwonka p/t Lumina HAGER
- TM rozdzielnica elektryczna natynkowa
- TSM telekomunikacyjna skrzynka mieszkaniowa wtynkowa
- oprawa nastropowa A71-SQ SQ290 LED 1000 IP65 biała
- oprawa naścienna O88-W LED 900 IP65 biała
- B gniazdo wtykowe 2p+z IP55 szare p/t odporne na UV PLEXO55 Legrand (balkon)

EDACH INVEST

BIURO SPRZEDAŻY MIESZKAŃ EDACH
ul. Zawieprzycka 8J, 20-228 Lublin

tel.+48 668 208 208
+48 668 222 000

mieszkania@edach.eu

BUDYNEK WIELORODZINNY Z USŁUGAMI W PARTERZE
ul. Przemysłowa 10, Lublin

NUMER MIESZKANIA / ILOŚĆ POKOI / PIĘTRO

MIESZKANIE M.39 / 1P+AK
PIĘTRO 1

LOKALIZACJA MIESZKANIA W BUDYNKU

POWIERZCHNIA UŻYTKOWA

38,92 m²

UWAGI

PROJEKT STANOWI WYCINEK OPRACOWANIA
Z PROJ. WYKONAWCZEGO
WSZYSTKIE WYMIARY PODANE SĄ W STANIE SUROWYM
BEZ WYKOŃCZENIA ŚCIAN (TYNK, GLAZURA ITP.)
POWIERZCHNIE UŻYTKOWE POSZCZEGÓLNYCH POMIESZCZEŃ LOKALU
PODANO W STANIE WYKOŃCZONYM ZGODNIE Z NORMĄ PN- ISO 9836.
POWIERZCHNIE MOGĄ ULEC NIEZNACZNYM ZMIANOM.

PROJEKTANT

AKA
PRACOWNIA AKM S.C.
UL. A. GROTTGERA 9/8 20-029 LUBLIN TEL. 81 4795031 PRACOWNIA@PRACOWNIAAKM.PL WWW.PRACOWNIAAKM.PL