MIESZKANIE NR 147 • 4 POKOJE • 73,80 m²

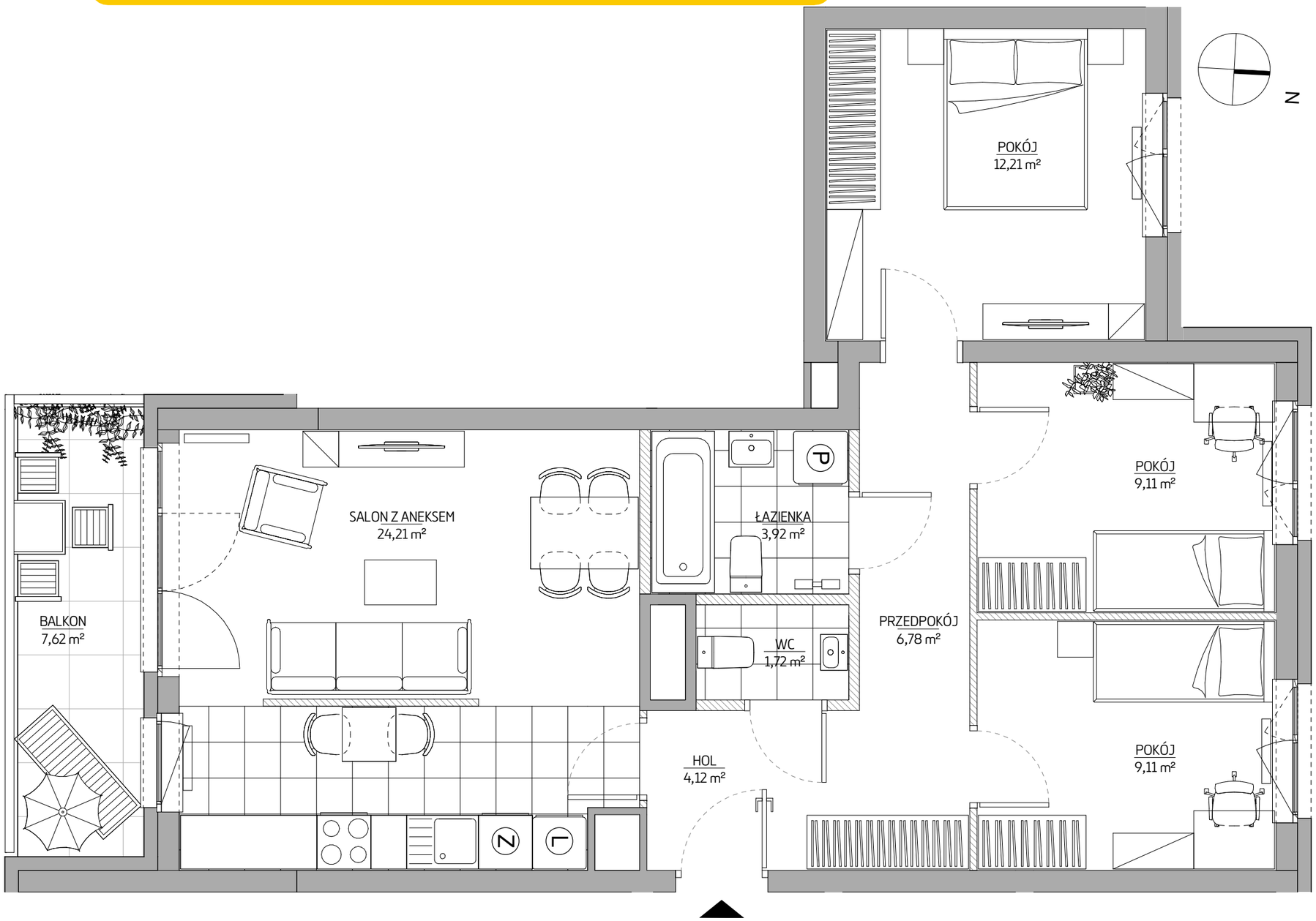

budimex
nieruchomości

BUDIMEX NIERUCHOMOSCI Sp. z o.o
Biuro Handlowe
ul.Grabiszyńska 151, 53-439 Wrocław
www.budimex-nieruchomości.pl

NOWY GRABISZYN

Etap I	WROCŁAW ul.Grabiszyńska dzielnica: Grabiszyn-Fabryczna

DANE LOKALU:

LOKAL NR	LICZBA POKOI	POW.UŻYTKOWA
147	4	73,80 m²
BUDYNEK NR	**KLATKA NR**	**PIĘTRO**
A	4	02

ZESTAWIENIE POWIERZCHNI:

SALON Z ANEKSEM	24,21 m²
POKÓJ	12,21 m²
POKÓJ	9,11 m²
POKÓJ	9,11 m²
ŁAZIENKA	3,92 m²
WC	1,72 m²
HOL	4,12 m²
PRZEDPOKÓJ	6,78 m²
Powierzchnia pod ścianami lub elementami nadającymi się do demontażu, np. pod ściankami działowymi	2,61 m²
BALKON	7,62 m²

POŁOŻENIE MIESZKANIA W BUDYNKU

WARTOŚĆ BRUTTO (PLN):	

UWAGA:
1. Aranżacja lokalu mieszkalnego przedstawiona na rzucie jest przykładowa.Niniejsza karta katalogowa opracowana została na podstawie pojektu wykonawczego W toku dalszego projektowania mogą nastąpić niewielkie zmiany w stosunku do informacji zawartych na karcie katalogowej.
2. Powierzchnia użytkowa lokalu określana jest na podstawie rozporządzenia Ministra Transportu, Budownictwa i Gospodarki Morskiej z dnia 25.04.2012r w sprawie szczegółowego zakresu i formy projektu budowlanego oraz uwzględnieniu Polskiej Normy PN-ISO 9836; 1997.
   Do powierzchni użytkowej lokalu wlicza się powierzchnię zajętą przez elementy nadające się do demontarzu takie jak np. ścianki działowe.
3. Powierzchnie są obliczane w świetle pionowych przegród nie nadających się do demontażu w stanie wykończonym, przy uwzględnieniu tynków, na poziomie podłogi (bez uwzględniania listew podłogowych, progów itp.)
4. Informacje na karcie nie stanowią oferty handlowej w rozumieniu art. 66 kodeksu cywilnego.

PROJEKTANT
KURYŁOWICZ & ASSOCIATES

0 1 2 3 4 5m