TRZEMESKA PRIME RESIDENCE

TRZEMESKA PRIME RESIDENCE

WROCŁAW - STARE MIASTO
UL. TRZEMESKA

KARTA MARKETINGOWA

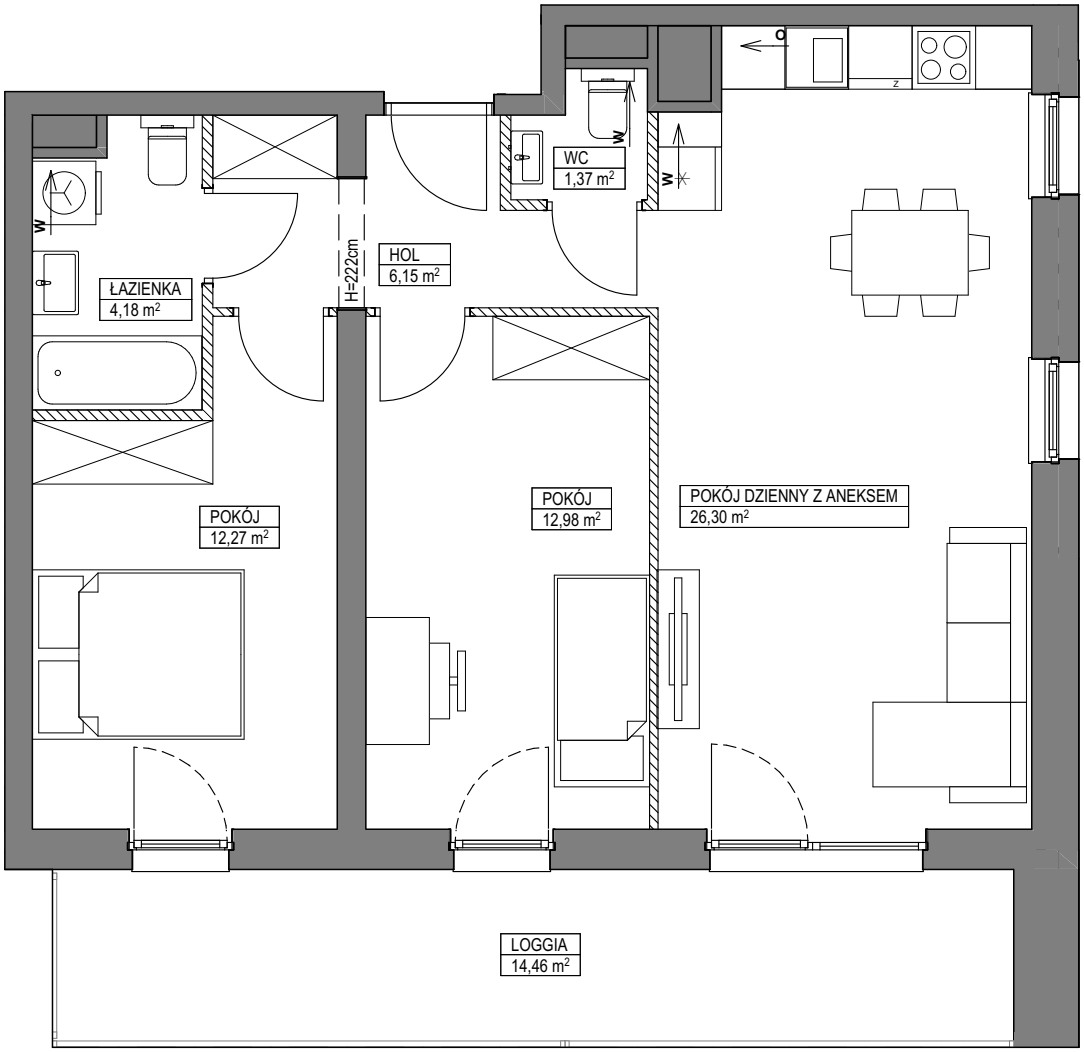

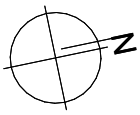

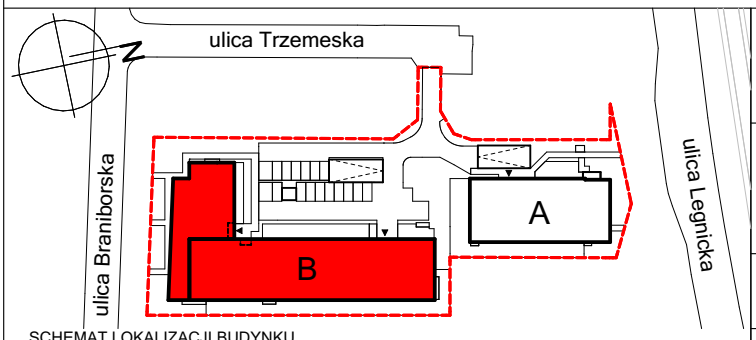

SCHEMAT LOKALIZACJI BUDYNKU

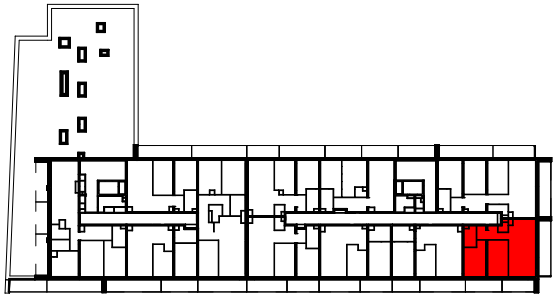

SCHEMAT LOKALU MIESZKALNEGO NA PIĘTRZE

OBA SCHEMATY MAJĄ CHARAKTER JEDYNIE POGLĄDOWY.
W PRZYPADKU EWENTUALNYCH ROZBIEŻNOŚCI POMIĘDZY SCHEMATAMI
A PROJEKTEM BUDOWLANYM, WIĄŻĄCY JEST PROJEKT BUDOWLANY.

ROBYG	JAGODNO ESTATES SP. Z O.O. 02-972 Warszawa Al. Rzeczypospolitej 1 TEL. +48 71 70 71 700 www.robyg.com.pl	
kmp	KMP ARCHITEKCI SP. Z O.O. 53-025 Wrocław Ul. Skarbowców 31/6	
FAZA: 2.A	DATA: 25-02-2026	NR MIESZKANIA: (INWESTYCJA/KLATKA/PIĘTRO/NR LOKALU) TR/B/7/2
LICZBA POKOI: 3	POW.UŻYTKOWA MIESZKANIA WG PN-ISO 9836: 63,25 m² POW. MIESZKANIA POD ŚCIANKAMI: 1,48 m² ŁĄCZNA POWIERZCHNIA MIESZKANIA: 64,73 m²	
PIĘTRO: 7	POW. BALKONU: -	POW. LOGGII: 14,46 m²
KLATKA: B	POW. TARASU: -	POW. OGRÓDKA: -

LEGENDA:
- ŚCIANKI
- W — WENTYLACJA MECHANICZNA
- O — MIEJSCE PODŁĄCZENIA OKAPU KUCHENNEGO

UWAGA:
- POWIERZCHNIE LICZONE WG NORMY PN - ISO 9836
- ZE WZGLEDU NA TRWAJĄCE PRACE PROJEKTOWE POWIERZCHNIE I/LUB WYMIARY MOGĄ ULEC ZMIANIE
- WYPOSAŻENIE TYLKO W CELACH PREZENTACJI, NIE STANOWI ZOBOWIĄZANIA UMOWNEGO
- NINIEJSZY PROJEKT NIE STANOWI OFERTY W ROZUMIENIU PRZEPISÓW KODEKSU CYWILNEGO
- WYJŚCIE NA TARAS/BALKON/LOGGIĘ - MOŻLIWA RÓŻNICA POZIOMÓW
- PIONY KANALIZACYJNE I PIONY WENTYLACYJNE STANOWIĄ CZĘŚĆ WSPÓLNĄ INSTALACJI BUDYNKU
- W PRZYPADKU WYSTĘPOWANIA OTWORU REWIZYJNEGO NA PIONIE, MUSI BYĆ ZAPEWNIONY DOSTĘP DO NIEGO, ZGODNIE Z DOKUMENTACJĄ TECHNICZNĄ
- W PRZYPADKU WYSTĘPOWANIA PODWÓJNYCH DRZWI BALKONOWYCH, TYLKO JEDNO SKRZYDŁO DRZWIOWE JEST WYPOSAŻONE W KLAMKĘ