ŁUPKOWA PARK

736 155 154
736 155 155

biuro@lupkowa.pl
www.lupkowa.pl

BUDYNEK B

Łódź - Bałuty, ul. Łupkowa 10/16

nr mieszkania	B.I.0.36
powierzchnia	85,49 m²
ilość pokoi	4 + aneks kuchenny
kondygnacja	PARTER
klatka	I

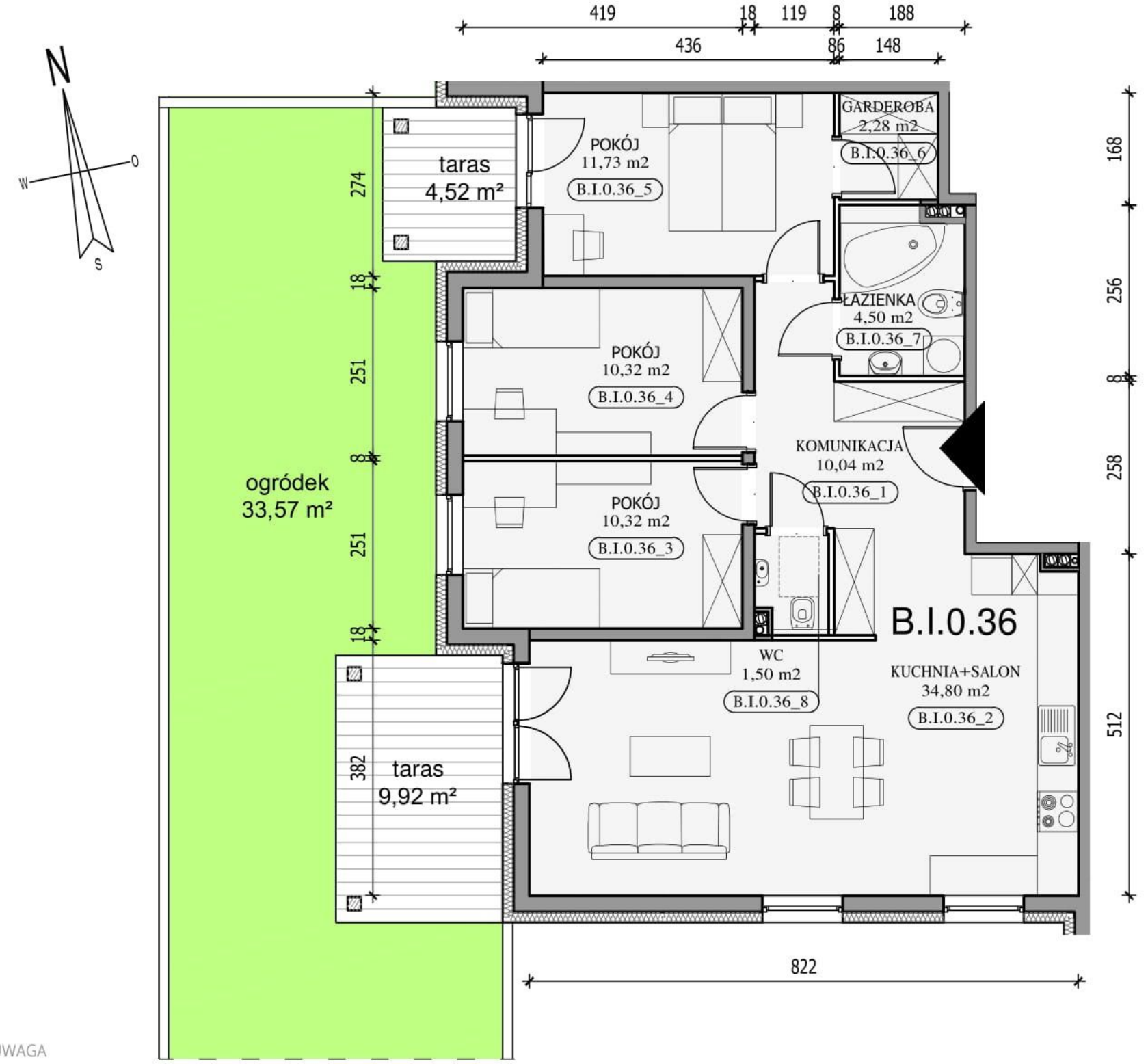

UWAGA
MIESZKANIA ODDAWANE SĄ W STANIE DEWELOPERSKIM, ARANŻACJA WNĘTRZ MA CHARAKTER POGLĄDOWY.
POWYŻSZE POWIERZCHNIE SĄ ORIENTACYJNE I MOGĄ ULEC NIEZNACZNYM ZMIANOM NA ETAPIE REALIZACJI INWESTYCJI.

ORIENTACJA BUDYNKU

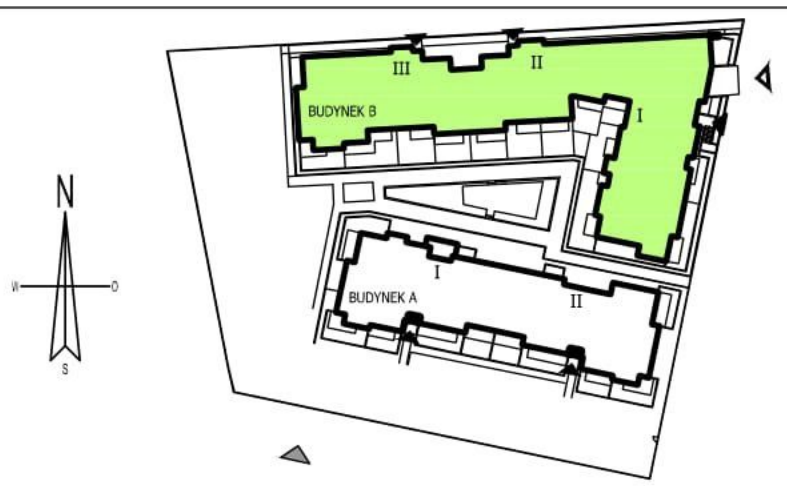

ORIENTACJA MIESZKANIA