WILLBUD

JANOWO PARK

Rumia, ul. Błoń Janowskich / ul. Dębogórska

PRZYKŁADOWA ARANŻACJA WNĘTRZA

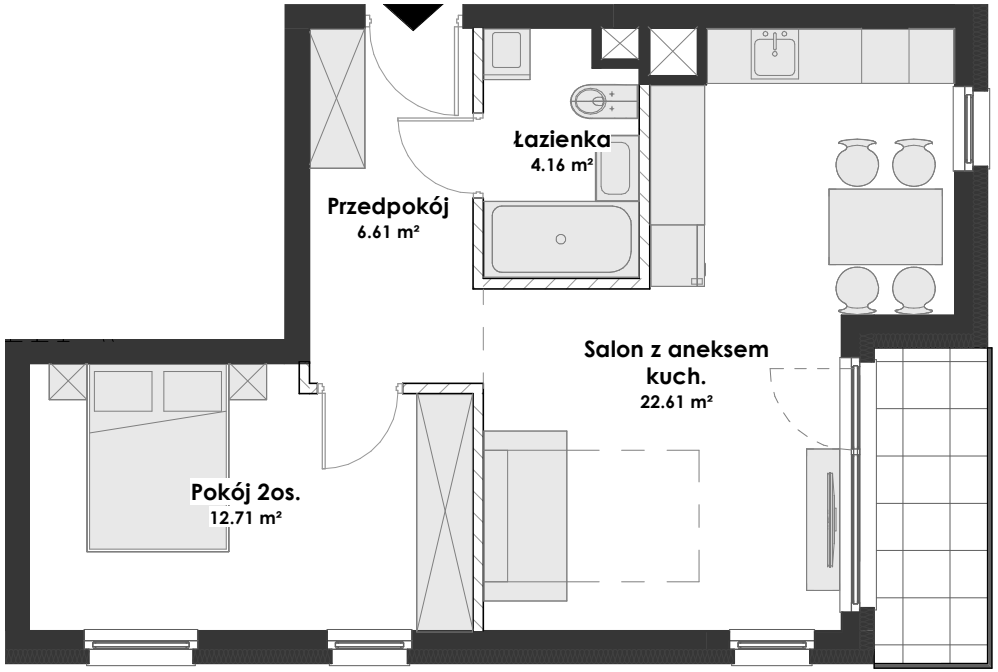

Budynek:	**06-07/H4**
Oznaczenie na PZT:	**07/H4**
Kondygnacja:	**piętro II**
Mieszkanie:	**M15**
Powierzchnia użyt.:	**47.34 m²**
Pow. balkonu:	**4.00 m²**

Budynek 07 - MIESZKANIE 15 - 47.34 m²

Przedpokój	6.61 m²
Łazienka	4.16 m²
Salon z aneksem kuch.	22.61 m²
Pokój 2os.	12.71 m²

*powierzchnia ścian działowych - ok. 1.25m²

Lokalizacja mieszkania w budynku

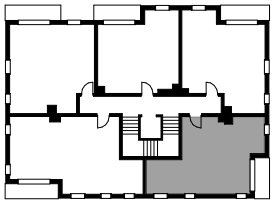

ID: OJP/B07/P2/M15

Powierzchnia lokali to pow. użytkowa zgodnie z PN-ISO 9836:1997 określona w rozporządzeniu Ministra Transportu, Budownictwa i Gospodarki Morskiej z dn. 25.04.2012r. w sprawie szczegółowego zakresu i formy projektu budowlanego (Dz. U. z 2012r. poz 462).

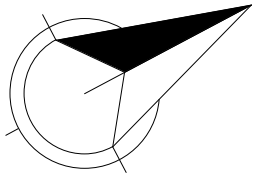

Ścianka działowa

0m 1m 5m

Biura sprzedaży:
Gdynia, ul. Śląska 35/37
Rumia, ul. Dębogórska 132

Dane kontaktowe:
tel. +48 572 36 12 13
biuro@willbud.pl
www.willbud.pl

WILLBUD

JANOWO PARK

Rumia, ul. Błoń Janowskich / ul. Dębogórska

Budynek: 07

WILLBUD

Biura sprzedaży:
Gdynia, ul. Śląska 35/37
Rumia, ul. Dębogórskc 132

Dane kontaktowe:
tel. +48 572 36 12 13
biuro@willbud.pl
www.willbud.pl