Zielone Komorowice

miejsce z dobrą energią

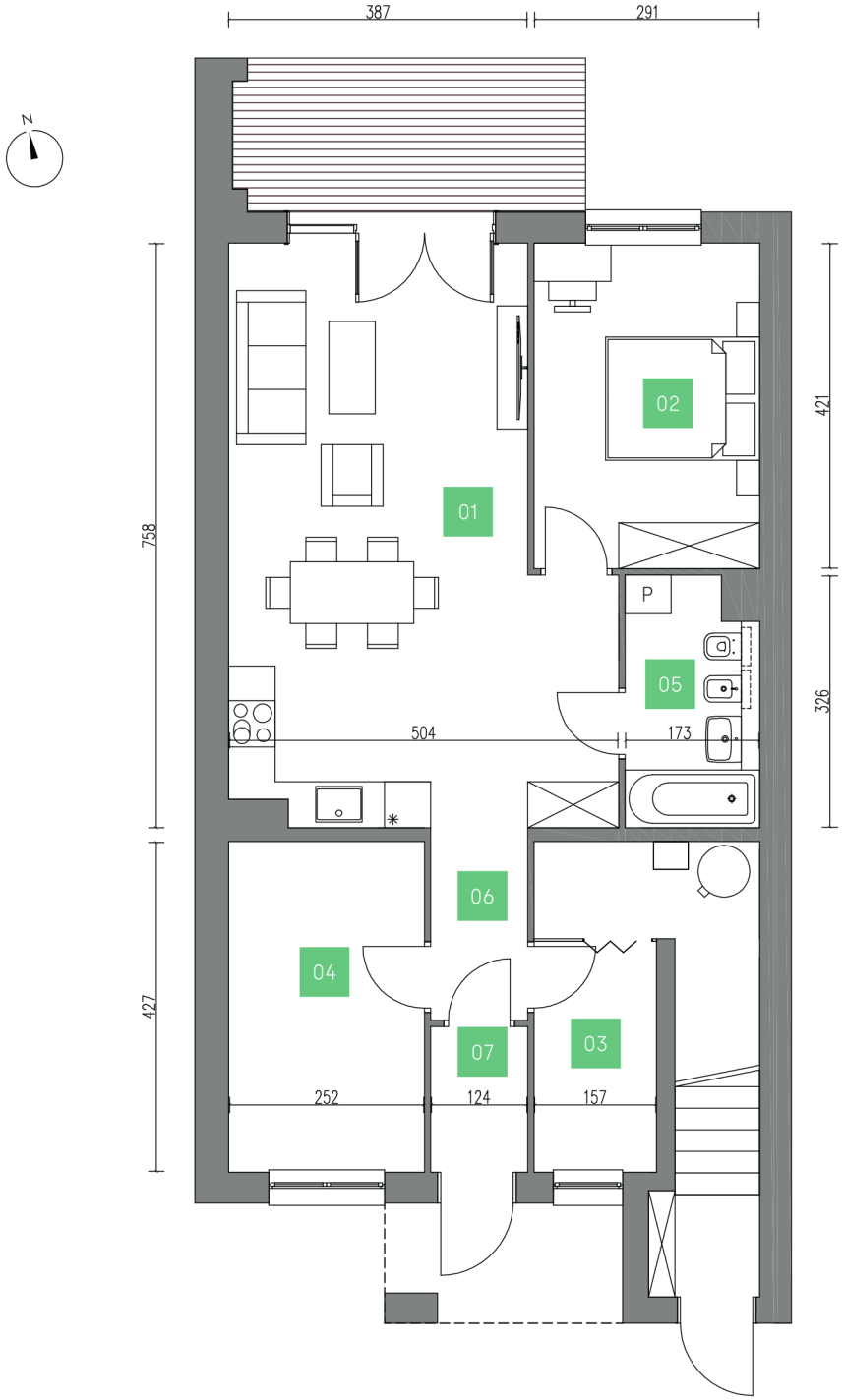

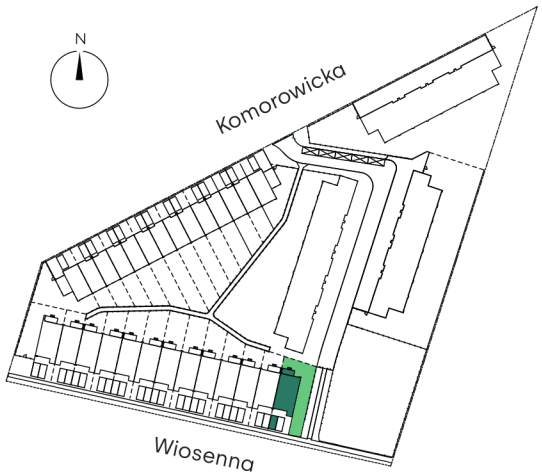

Mieszkanie 45.0 Parter

01	Pokój dzienny	32,78 m²
02	Pokój	12,25 m²
03	Pom. pompy	7,99 m²
04	Garderoba	10,76 m²
05	Łazienka	5,34 m²
06	Przedpokój	3,10 m²
07	Przedsionek	2,32 m²
		74,54 m²

Powierzchnia ogrodu	167,50 m²
Powierzchnia tarasu	9,05 m²
Miejsce parkingowe	

Materiał reklamowy ma charakter poglądowy i nie stanowi oferty w rozumieniu Kodeksu Cywilnego. Wszystkie wymiary podane są w świetle ścian otynkowanych, wymiary pomieszczeń w procesie budowlanym mogą ulec zmianie. Powierzchnie pomieszczeń liczone wg PN-ISO 9836:1997. Wyposażenie łazienek i kuchni jest przykładowe, meble i urządzenia służą celom poglądowym.

Biuro sprzedaży

Galeria Wnętrz Domar
Braniborska 14, Wrocław
Poziom 2
+48 609 027 259
+48 607 839 196

Inwestycja realizowana przez:

DOMAR development